

ARQUITECTURA 1 TALLER DE INTEGRACION PROYECTUAL

# ANÁLISIS DE PLAZAS

## GARDEN OF 10.000 BRIDGES, XIAN CHINA



## **JARDÍN DE 10,000 PUENTES PORWEST8**

- El proyecto fue diseñado como parte del axi'an international horticultural exposition 2011.

- Dado que se proporciona una sensación distintiva de cerramiento y puntos de vista, el jardín juega con la sensación de sorpresa.

En el diseño se aprovecha la posición estratégica y central de la parcela, y las vistas a otras partes de la exposición se integran con las características del parque y el paisaje circundante.

Los jardines cuentan una historia. Combinan poesía y narrativa.













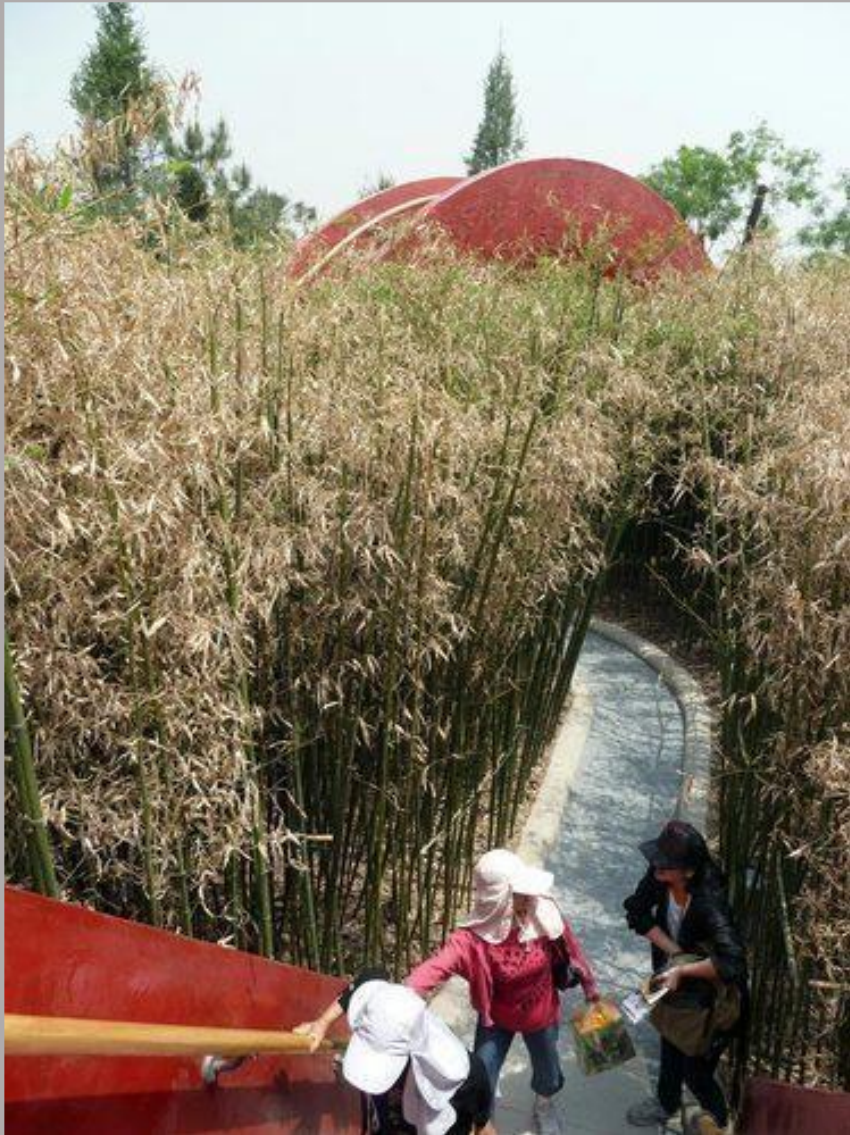

- El jardín de los 10.000 puentes **representa la vida humana**; el camino de la vida de las personas, que es una ruta de incertidumbre y carga, pero también de momentos destacados y euforia. El diseño del jardín lo lleva a este camino de la vida como un sendero serpenteante y sinuoso, continuo y como un laberinto. Te permite encontrar tu camino a través de la naturaleza y te lleva a más de 10,000 puentes

# KAREN BLIXENS PLADS

Campus Sur de la Universidad de Copenhague

2





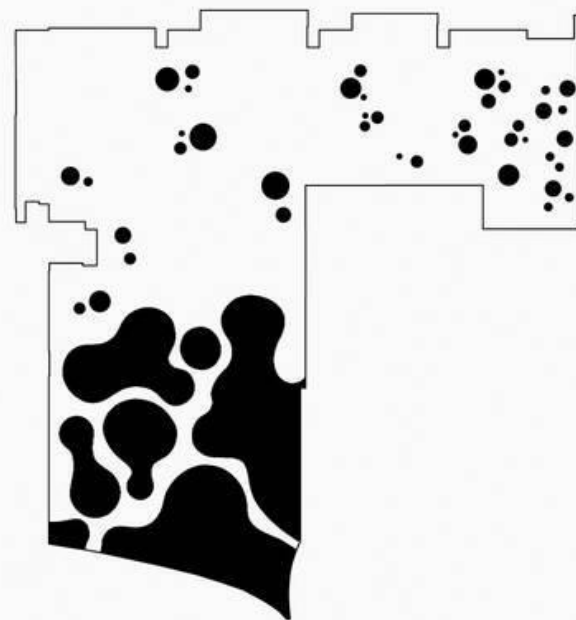
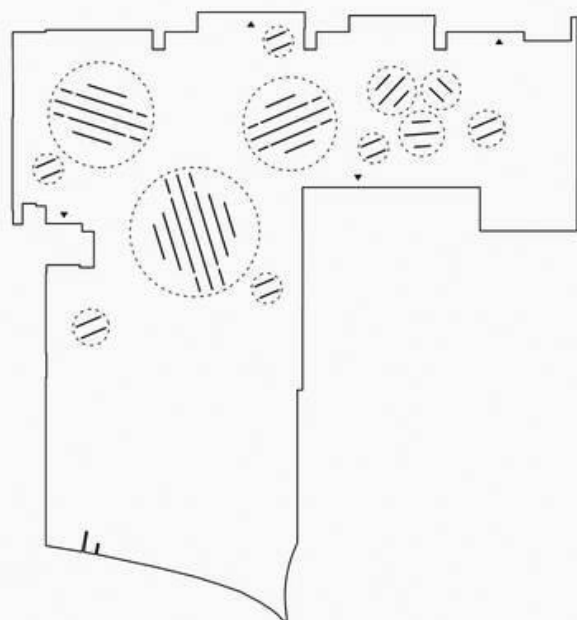

# GRADACIÓN

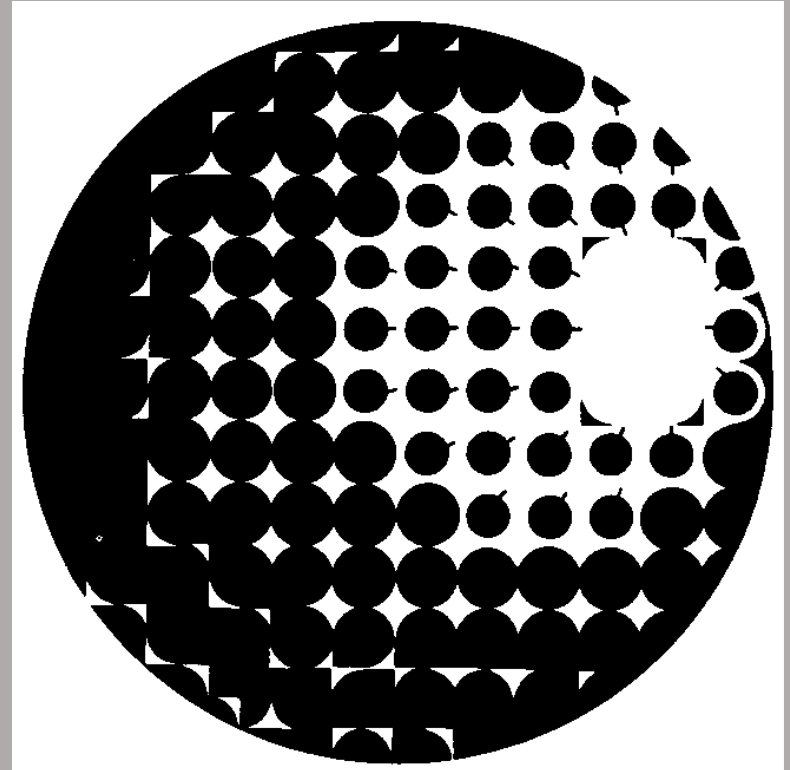



## ESTACIONAMIENTO DE BICICLETAS BAJO LAS COLINAS

Plaza urbana en la Universidad de Copenhague

**KAREN BLIXENS PLADS** es un espacio urbano en el Campus Sur de la Universidad de Copenhague.

Ocupando aproximadamente 20.000m<sup>2</sup>, Karen Blixens Plads es una de las plazas públicas más grandes de Copenhague.

La plaza está ubicada entre los edificios universitarios recientemente construidos del Campus Sur y la reserva natural Amager Commons.













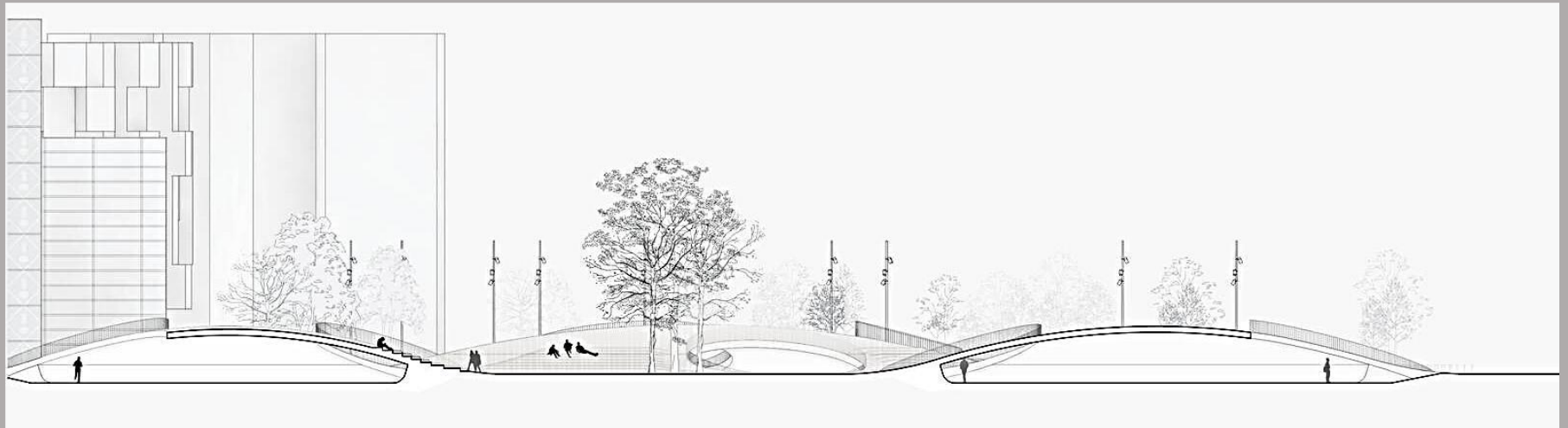











# THE URBAN GALLERY

Hyperlaneen Chengdu, China,

3

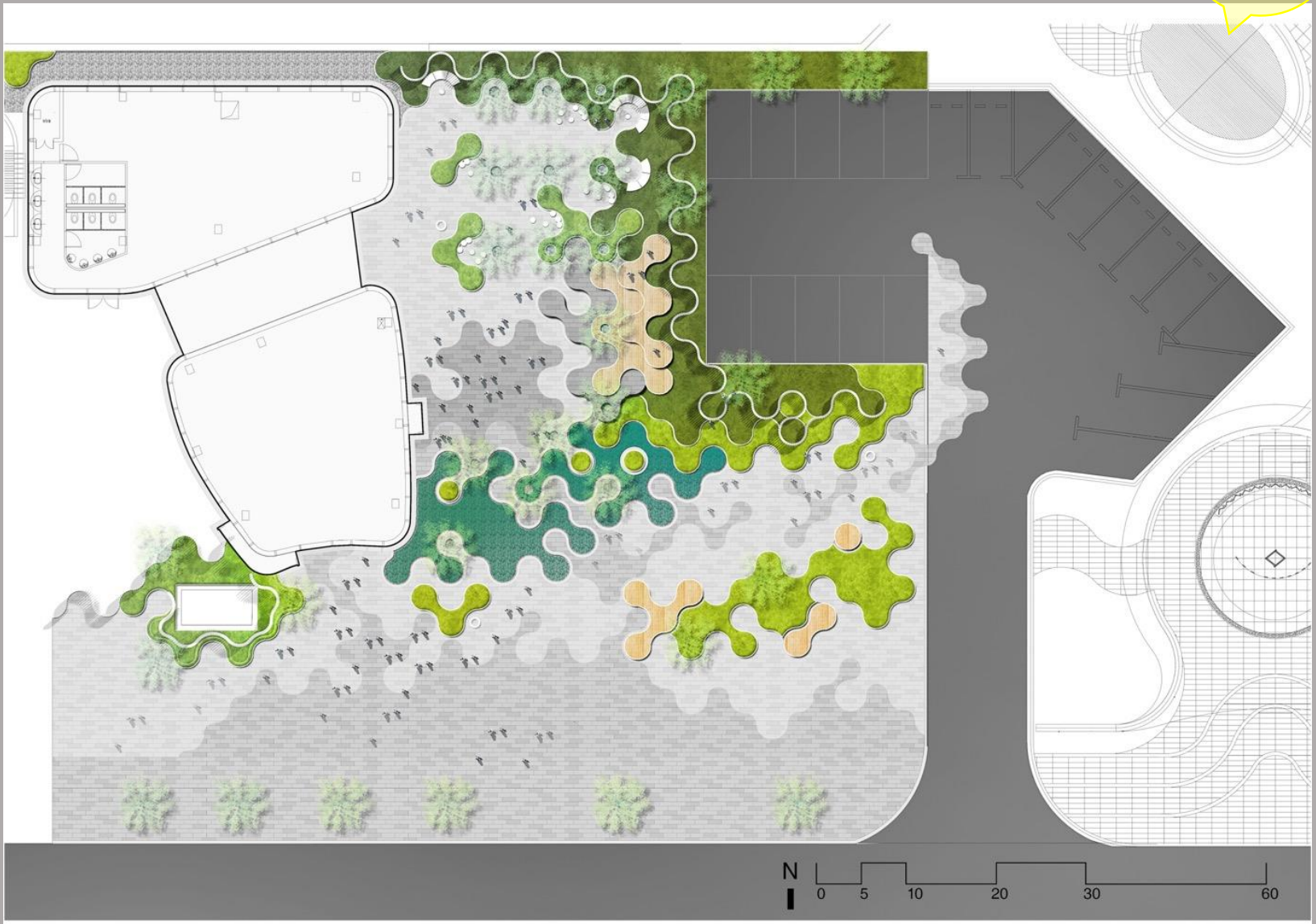











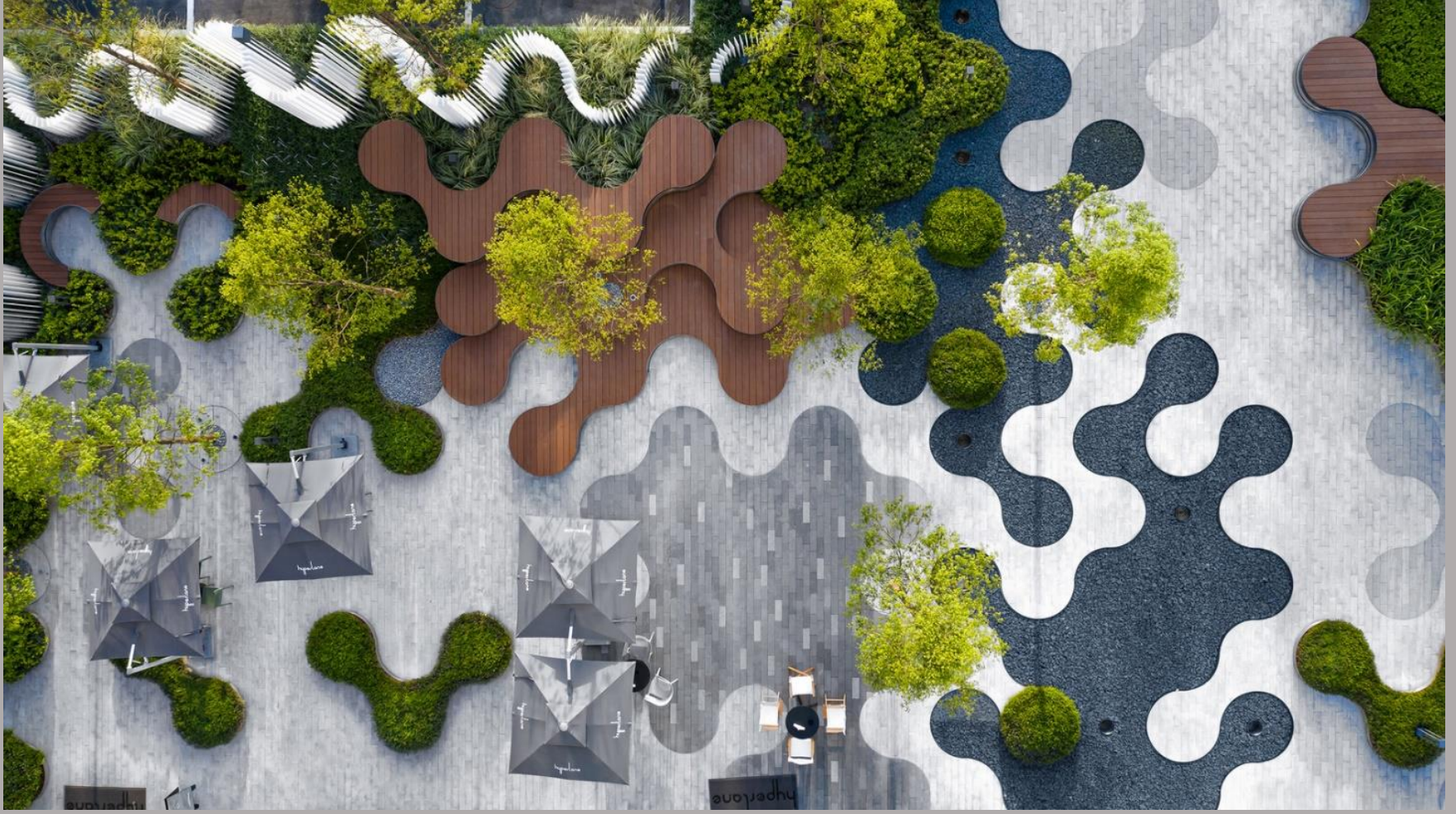



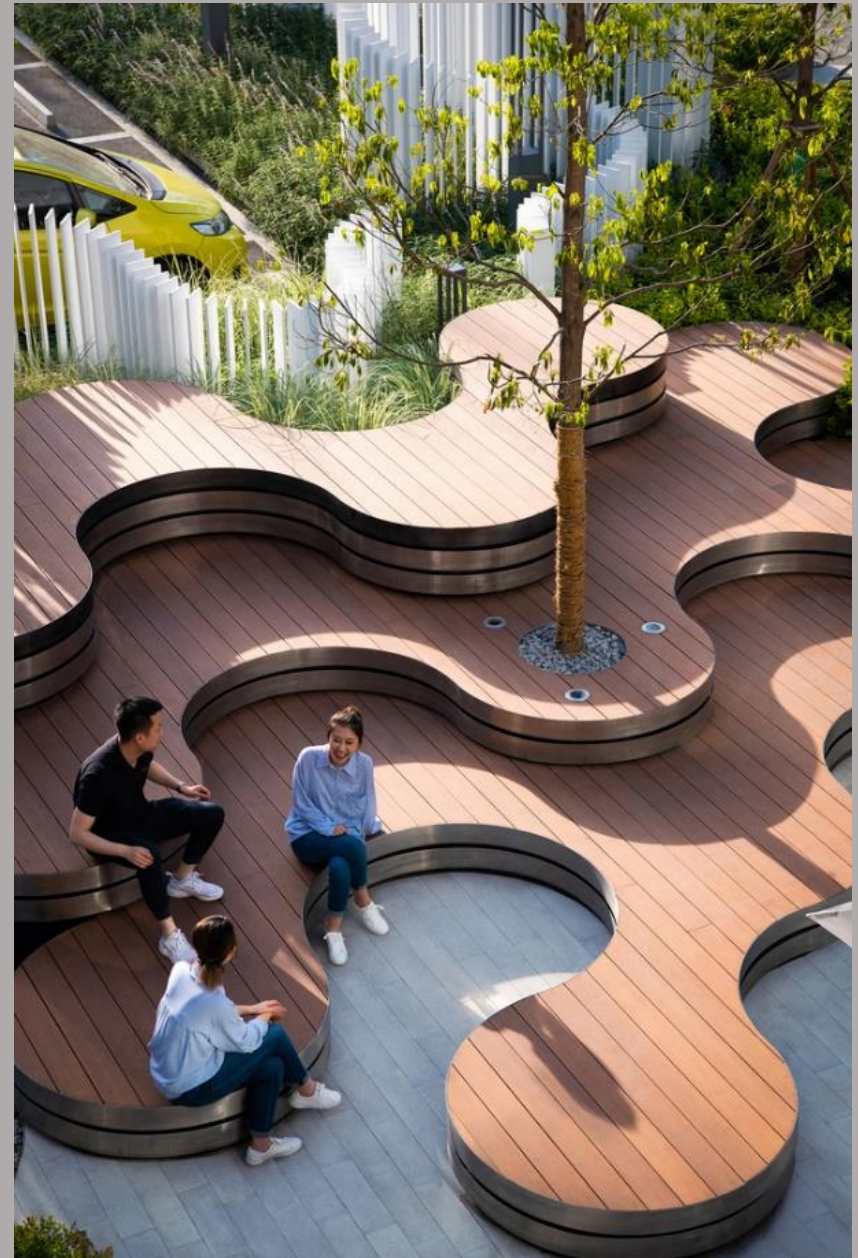







# LEVINSON PLAZA MISSION PARK Boston

4

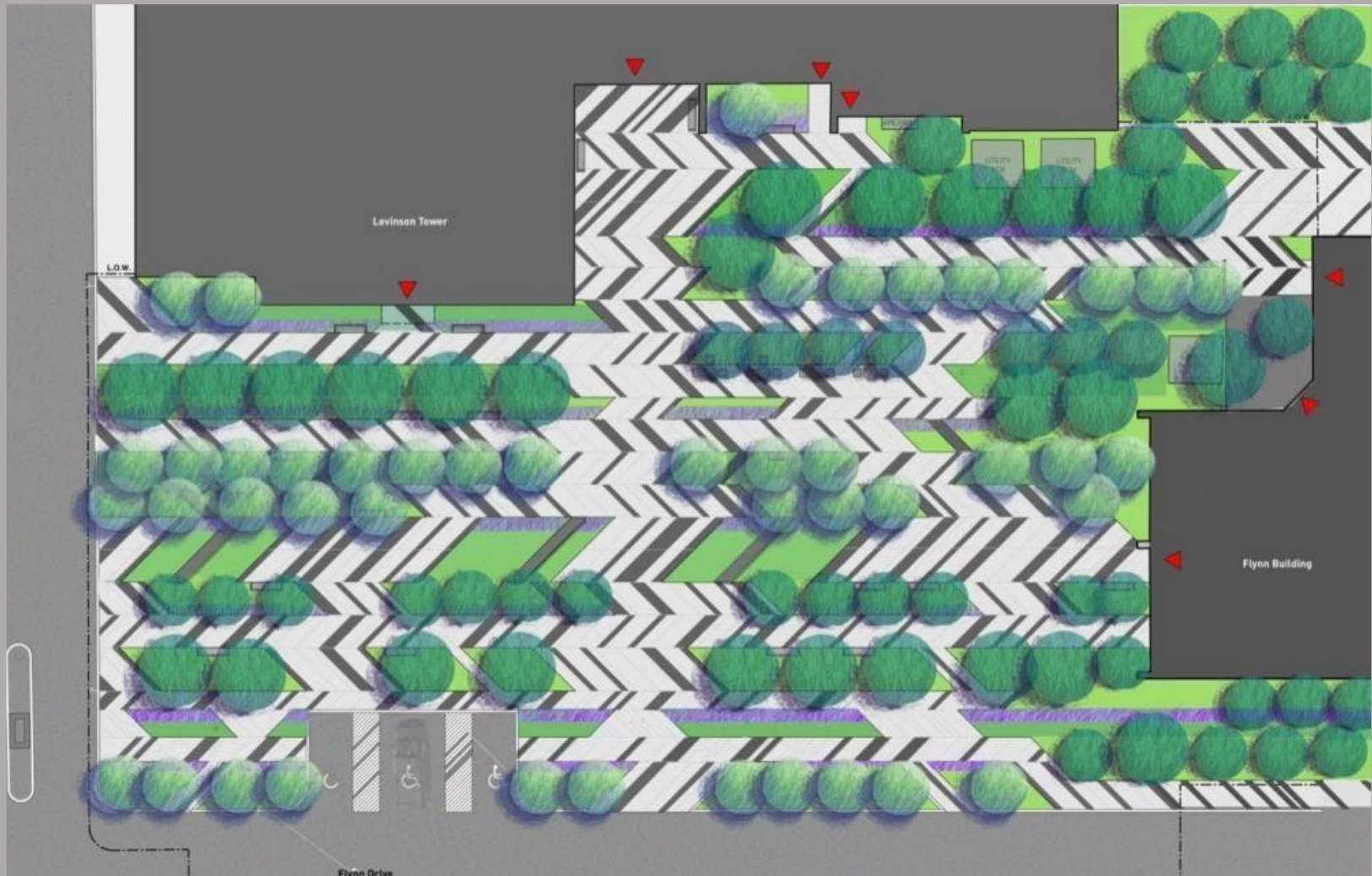







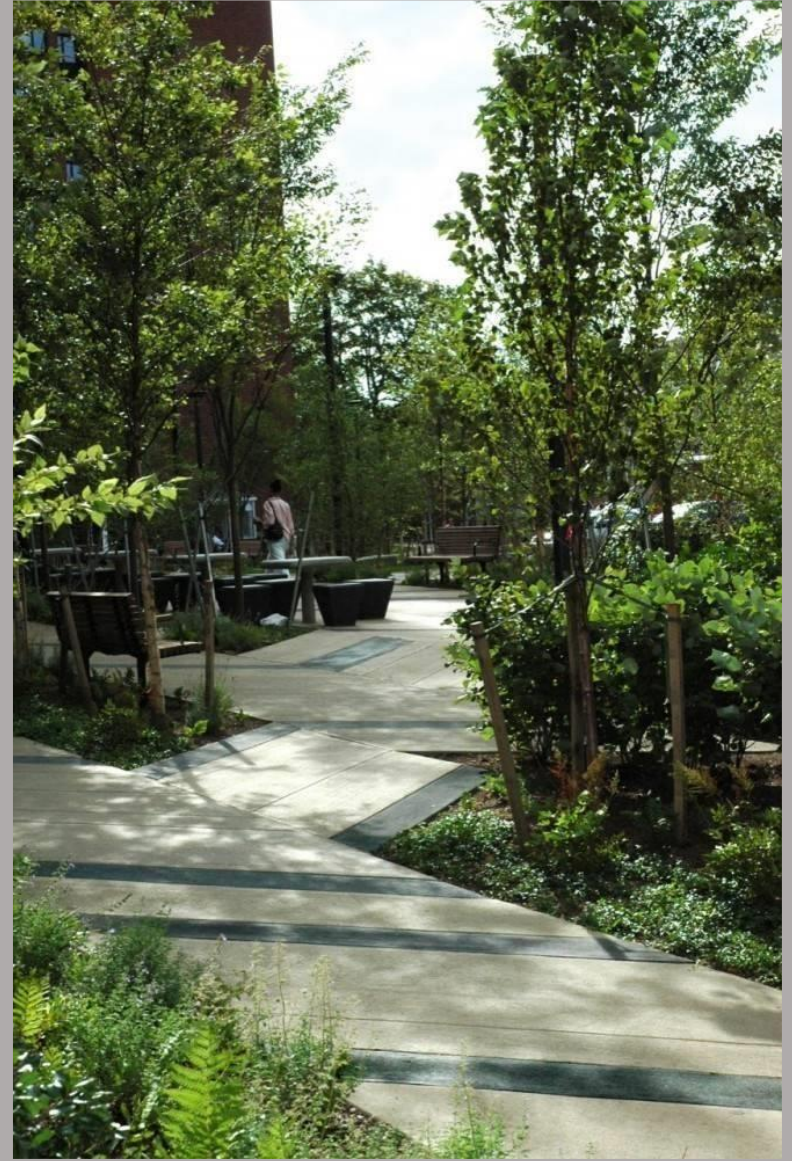







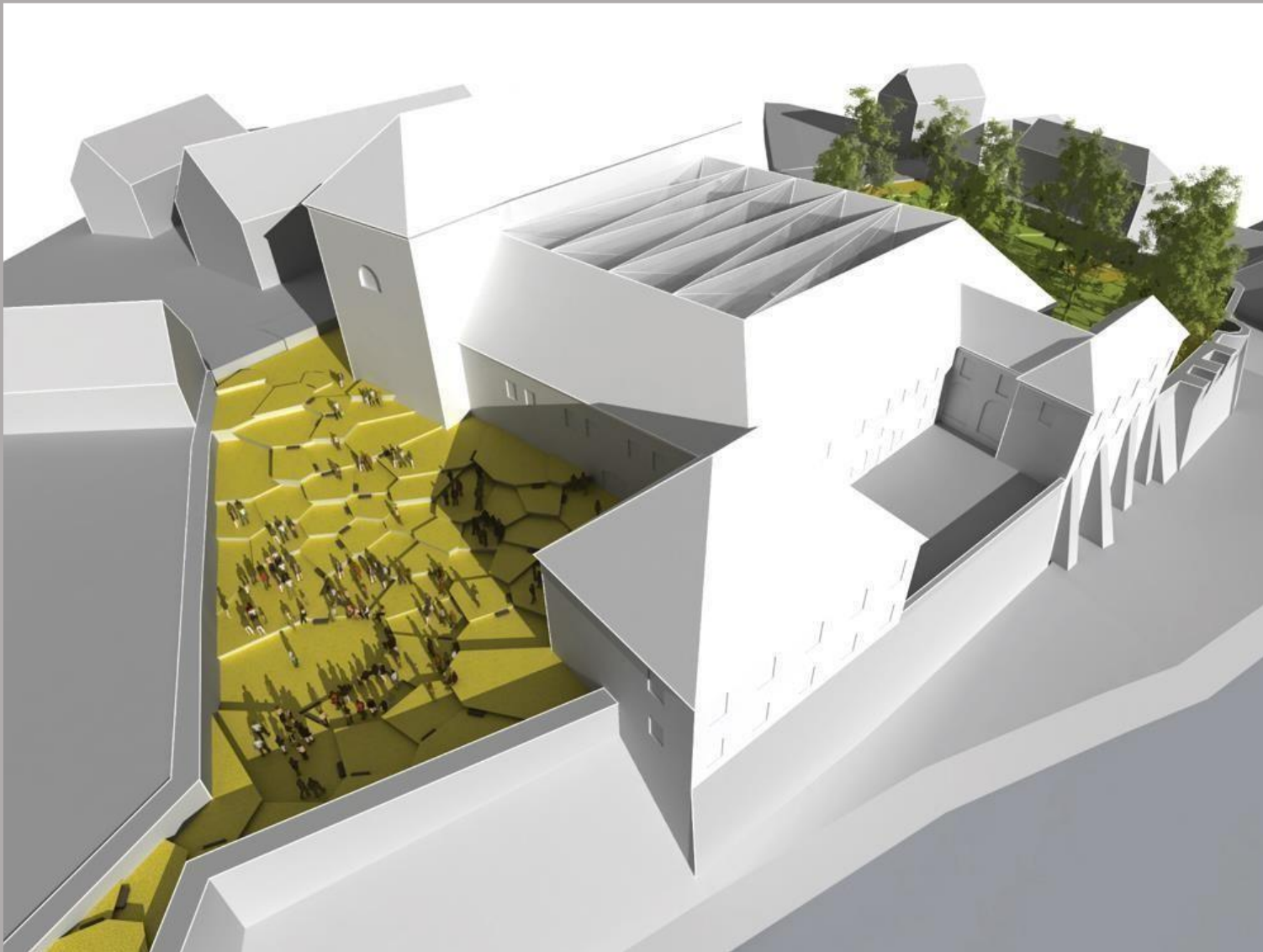





PERFORMANCE TERRACES



ATTRACTIVE & RECOGNISABLE



NATURAL PRINCIPLE

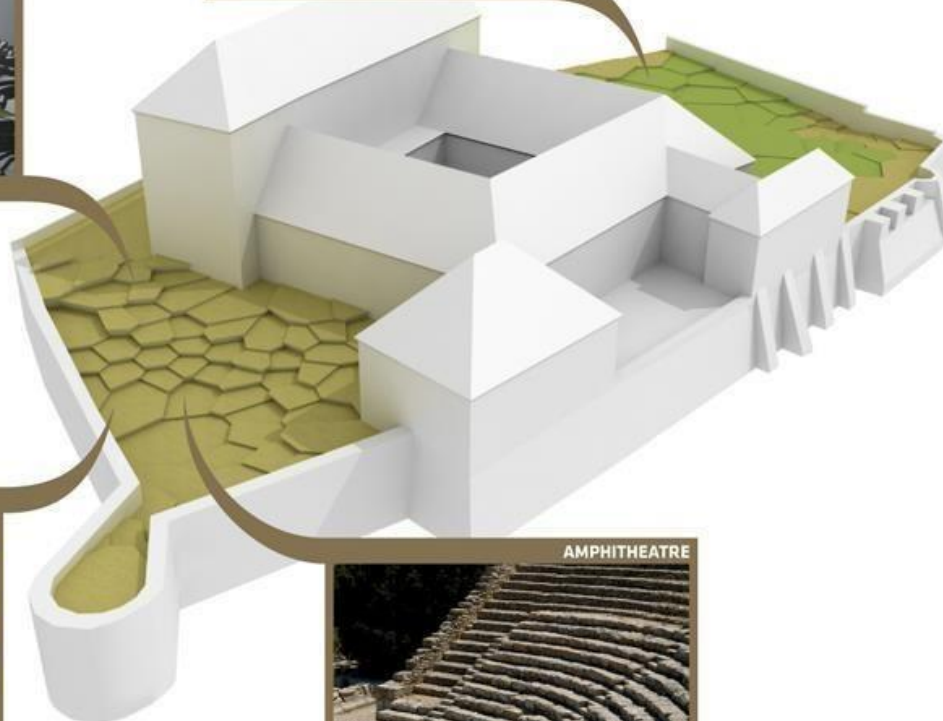

AMPHITHEATRE





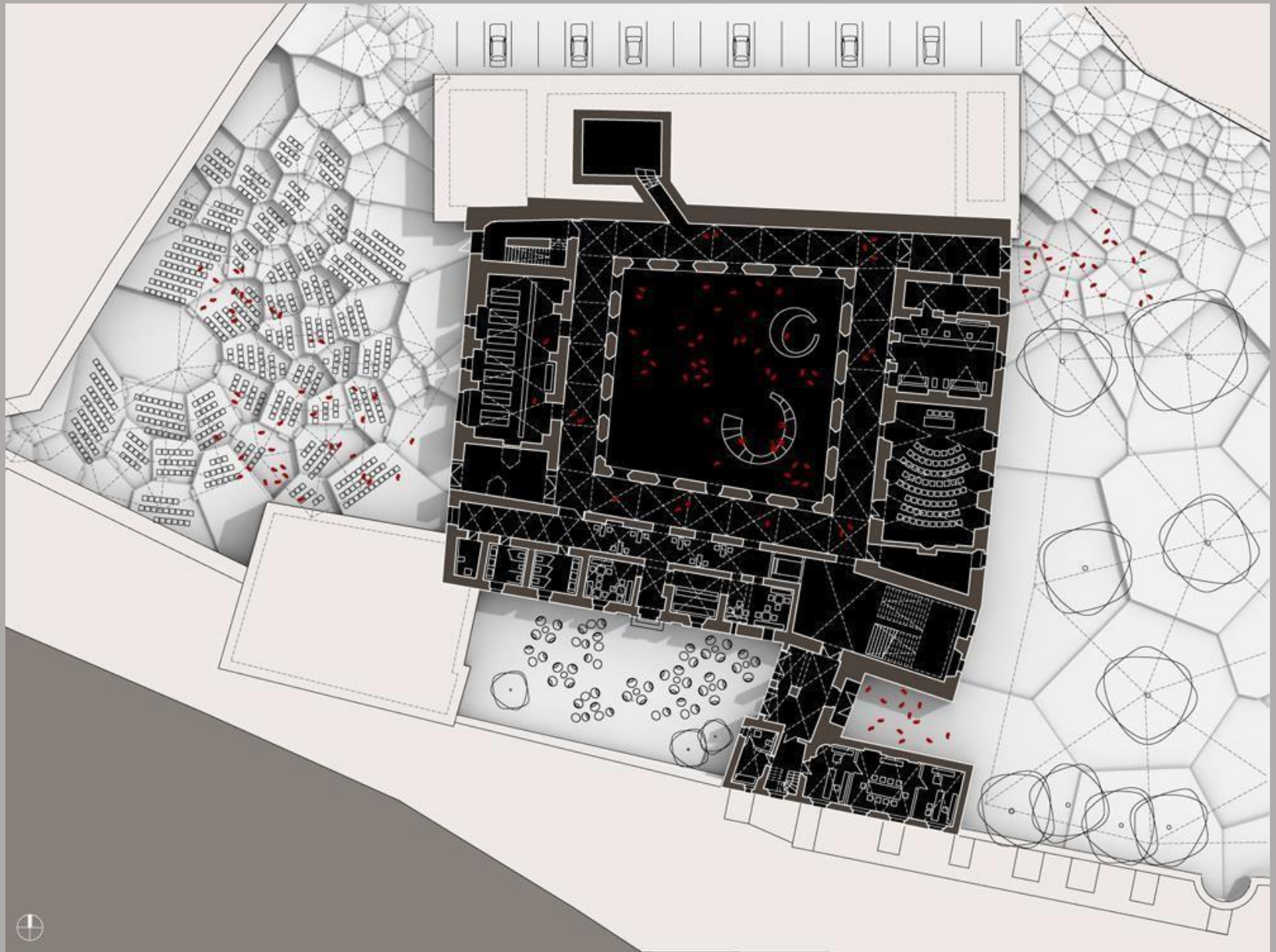





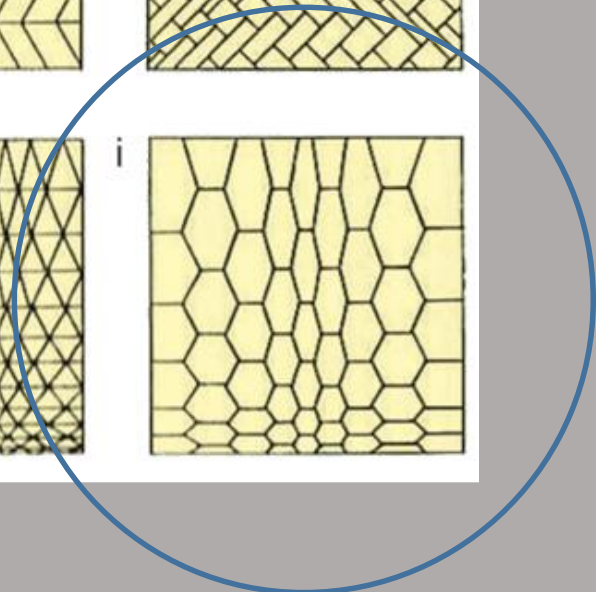
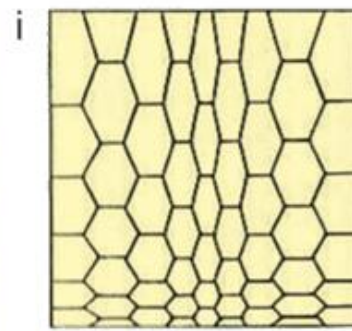
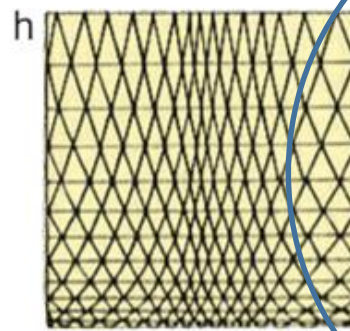
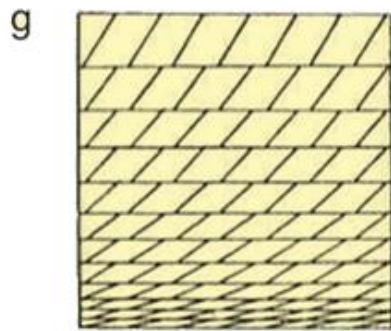
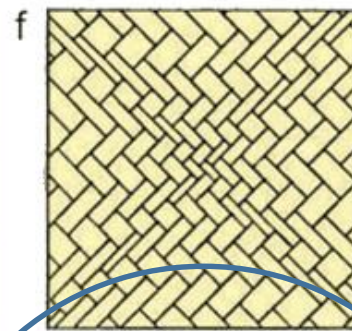
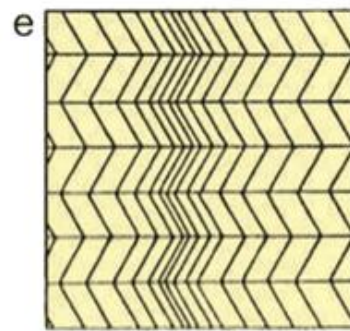
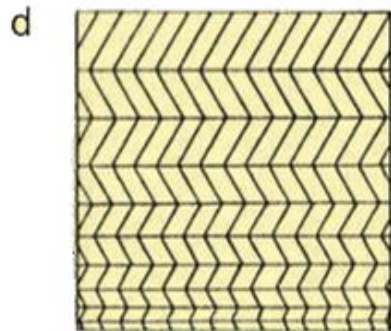
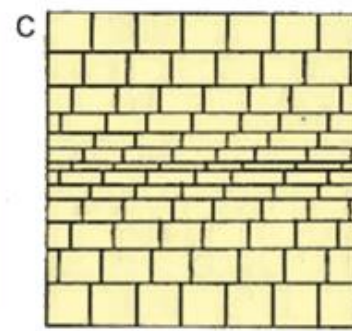
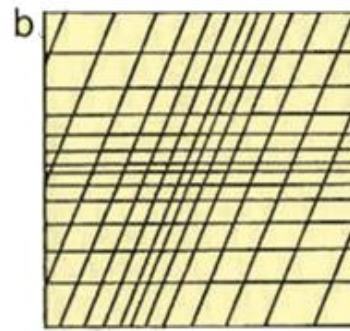
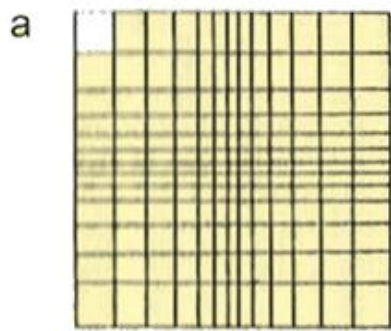

# PLAZA DEICHMANN LA GALERÍA NEGEV

Constituye un nexo entre el campus de la Universidad de Ben-Gurion y la ciudad de Be'er Sheva







Arquitectos:ChyutinArchitectsUbicación:BeerSheeva,IsraelFecha:2008





# PLAZA DARÍO PÉREZ en Calatayud

7



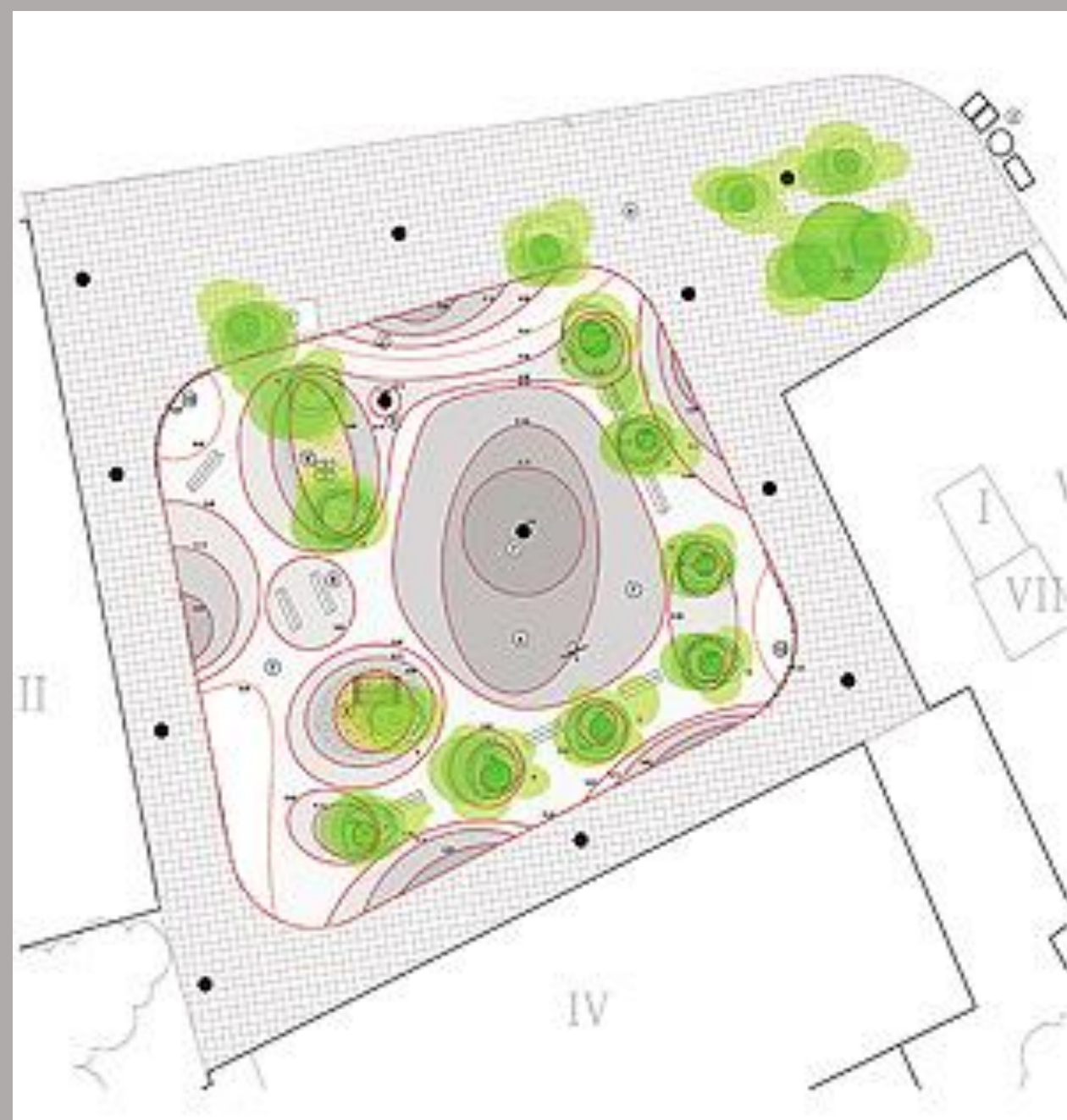









# CONCURSO DE PROYECTOS PLAZA MOORE CAROLINA DEL NORTE EEUU

8

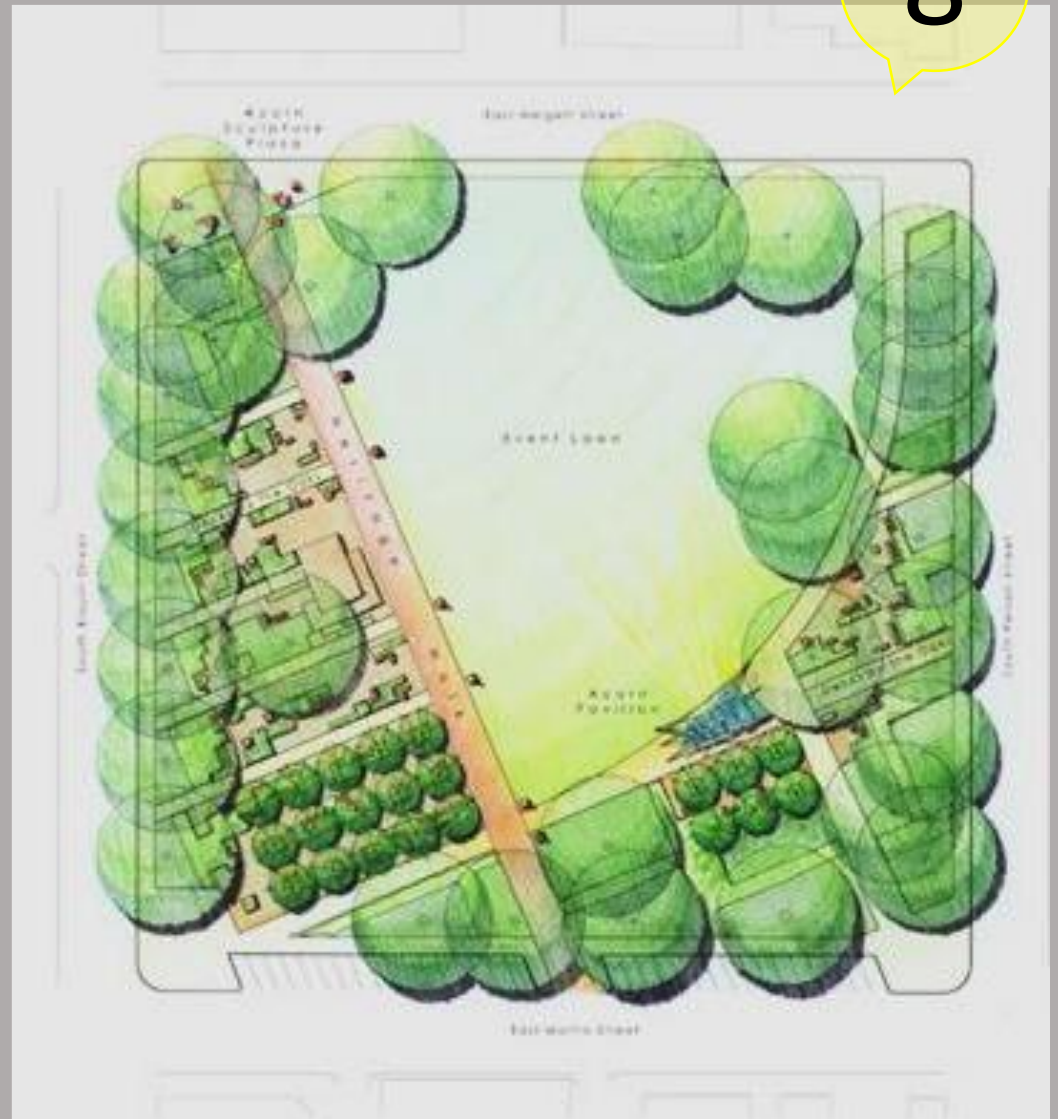

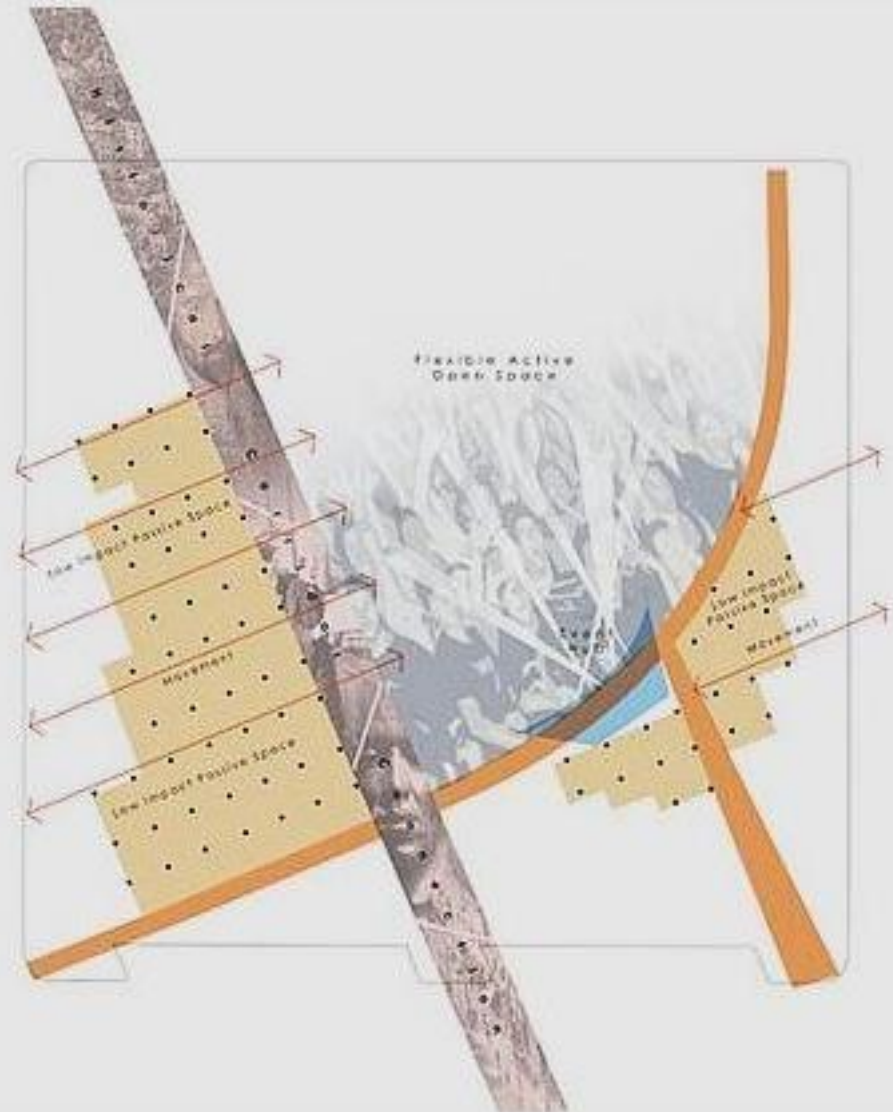





Decks by the Oaks Section Enlargement



Section of Moore Square Facing South

# PLACE FLORENCE

by MIKOU Design Studio  
Fez MARRUECOS

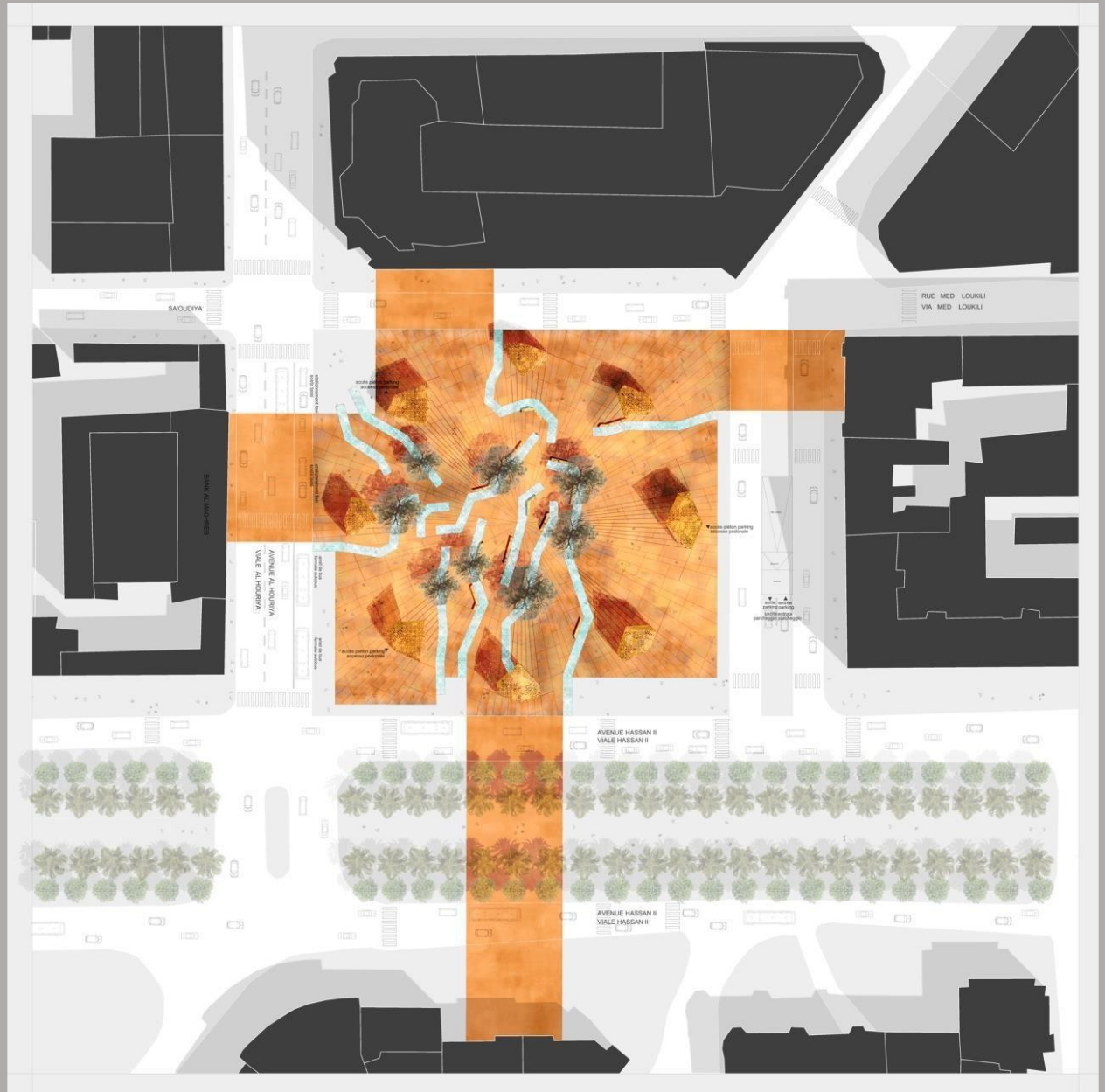





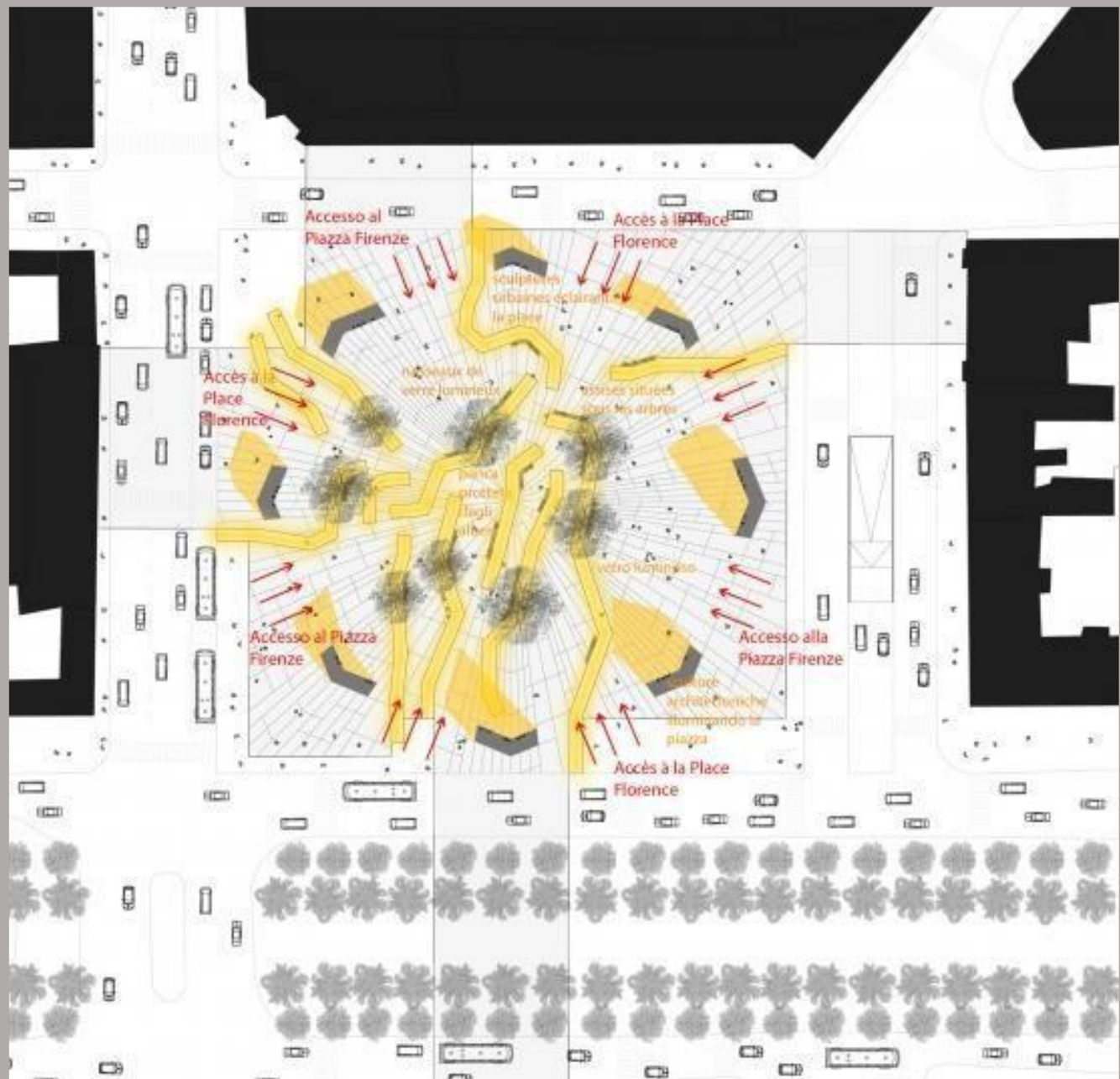





# LA MANTARRAYA PUEBLA-MEXICO

10













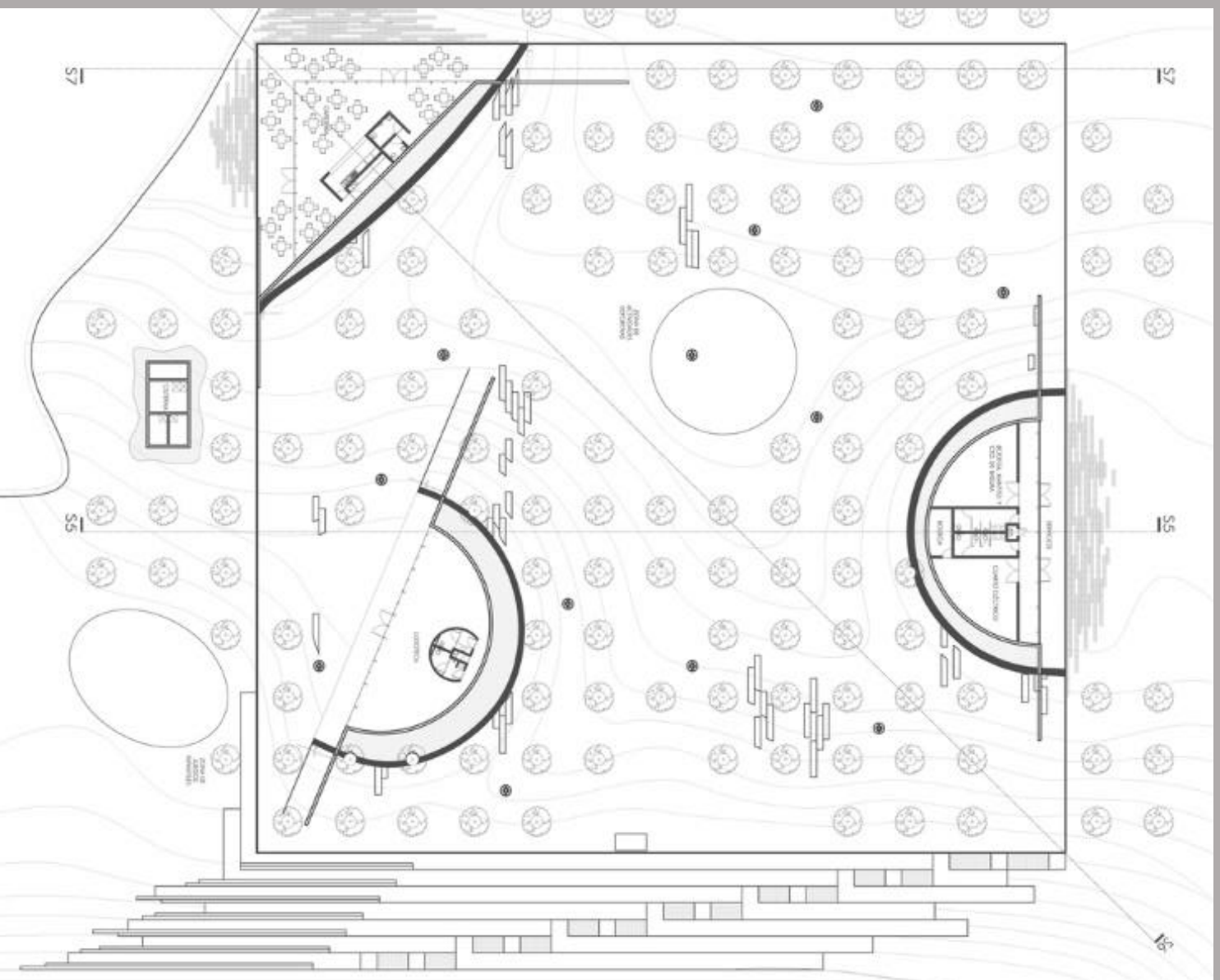





CORTE 05

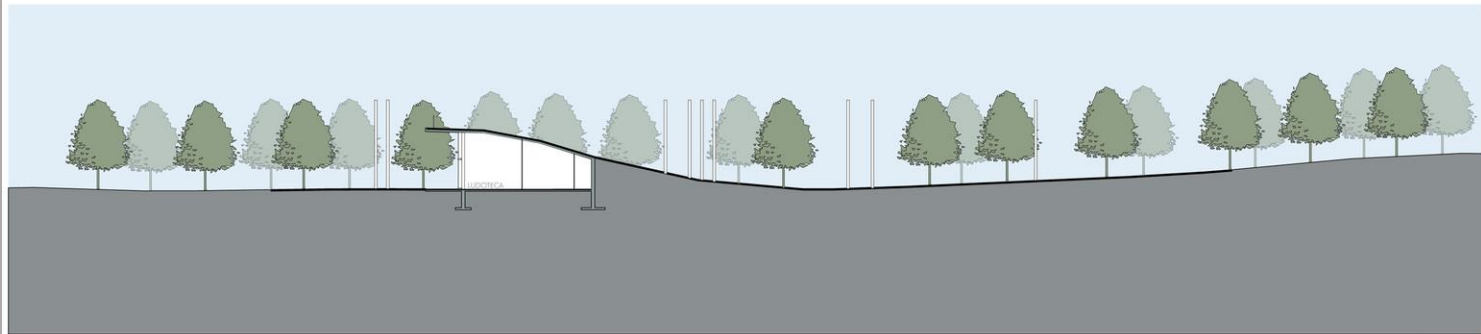

CORTE 07





# SCHOLARS' GREENPARK

MISSISSAUGA, ONTARIO CANADA

11







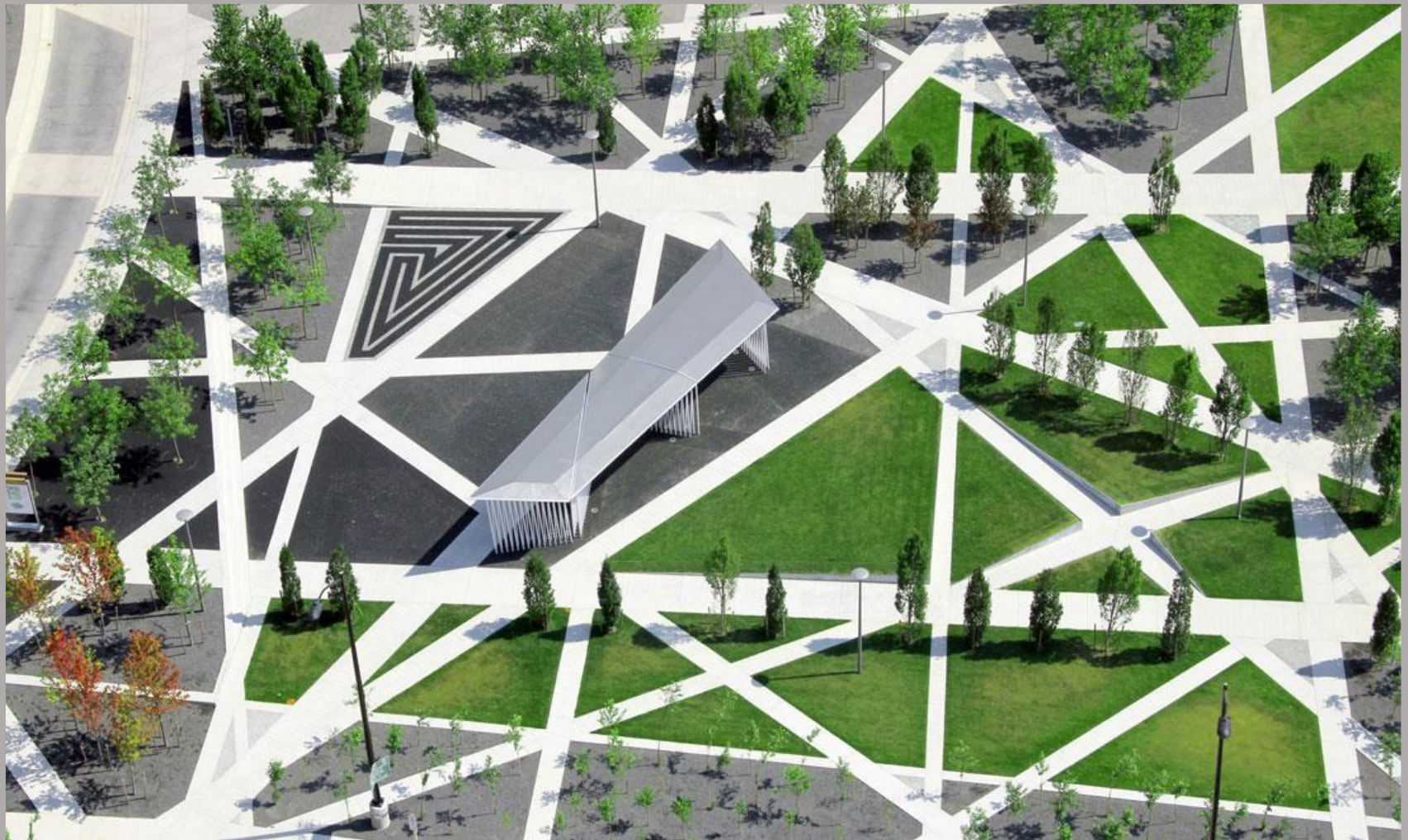



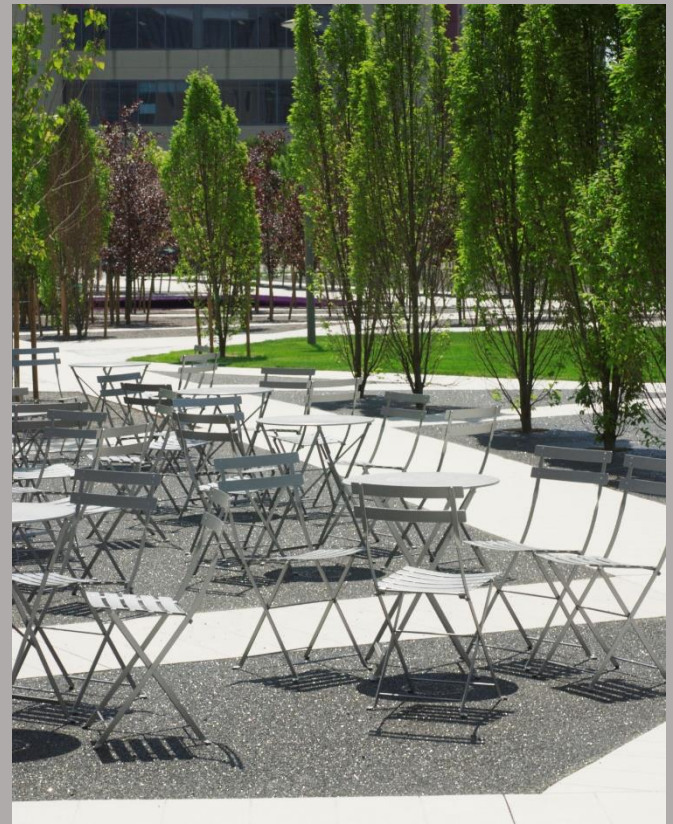



## FLOORWORKS BY AGENCE TER, GINEBRA SUIZA

12



















## PLAZA DES FRÈRES-CHARON MONTREAL-CANADA

13





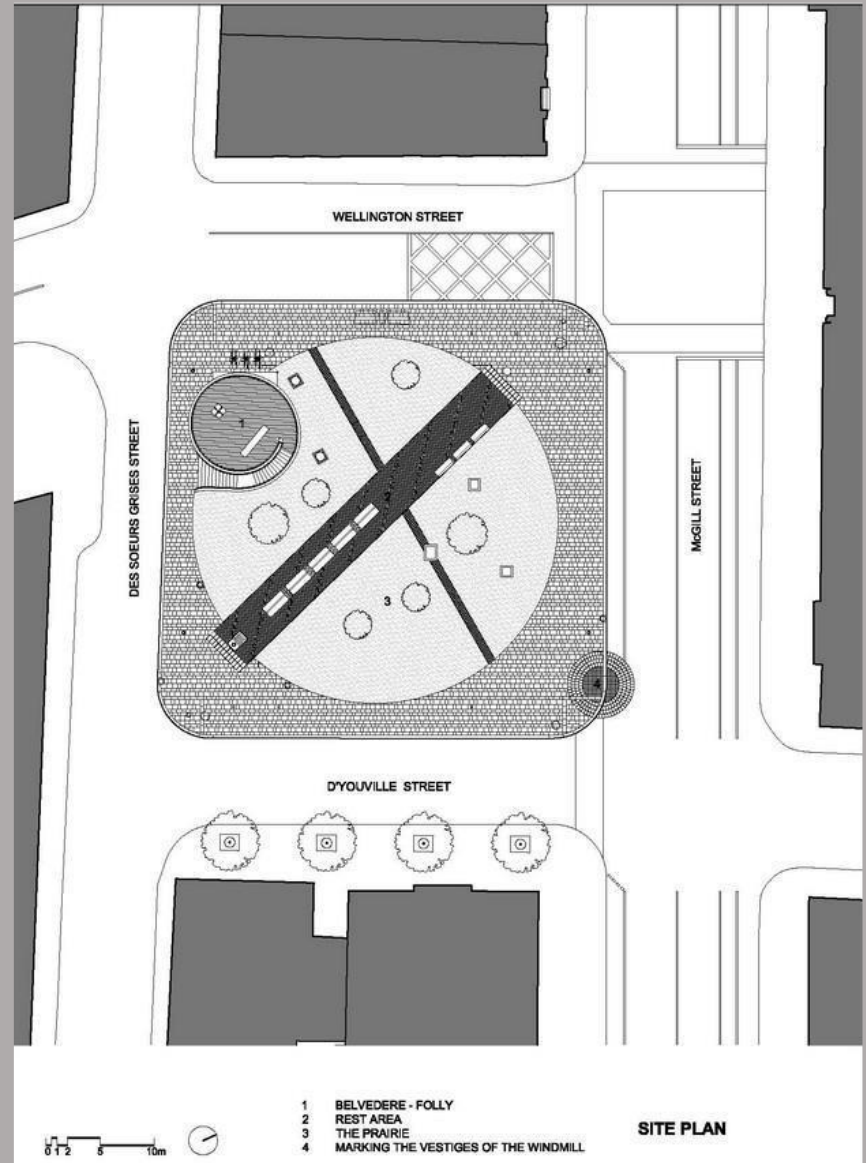
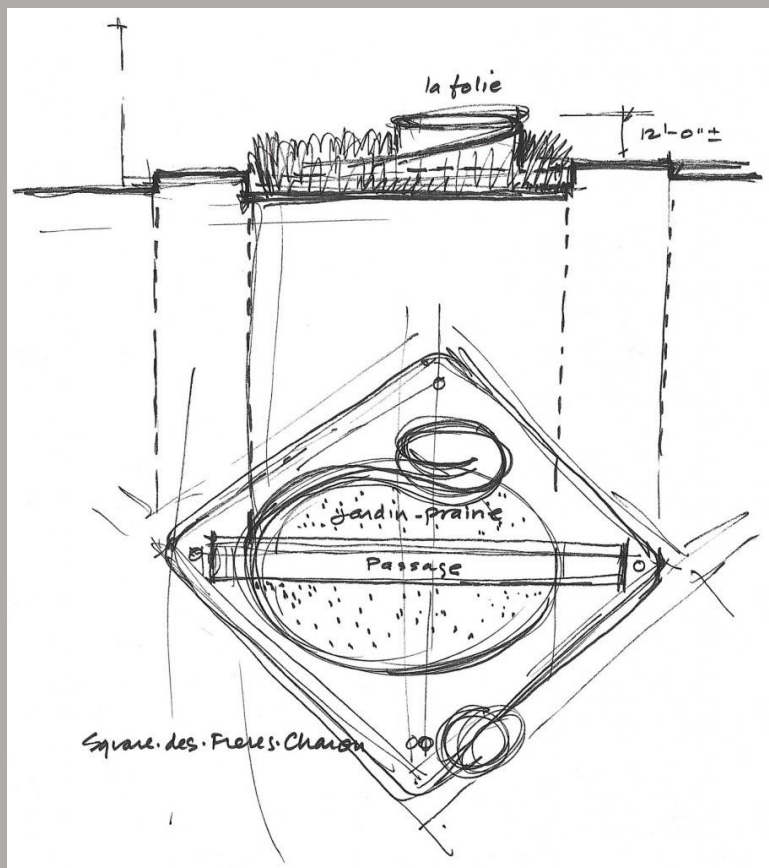

## EQUILIBRIOASIMÉTRICO

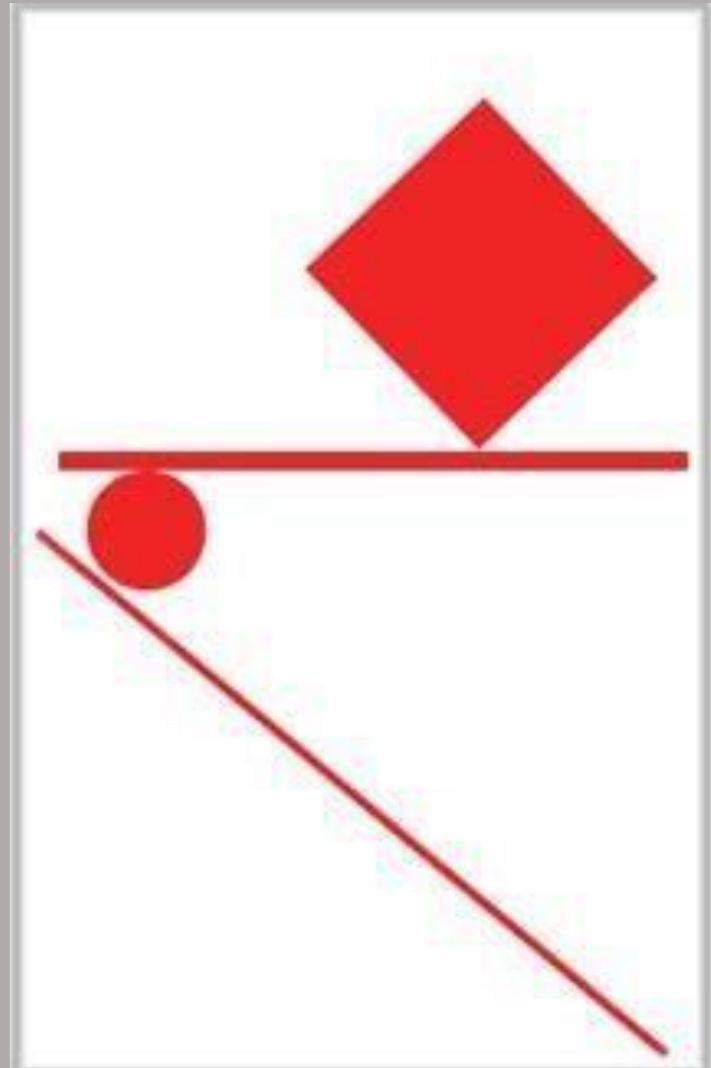
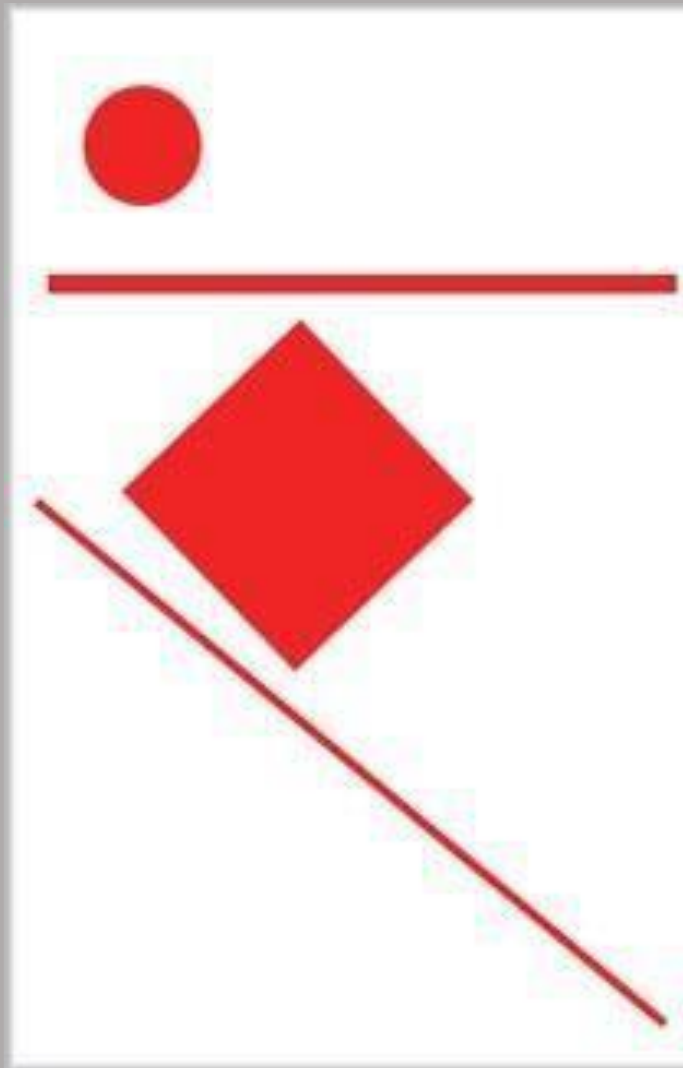







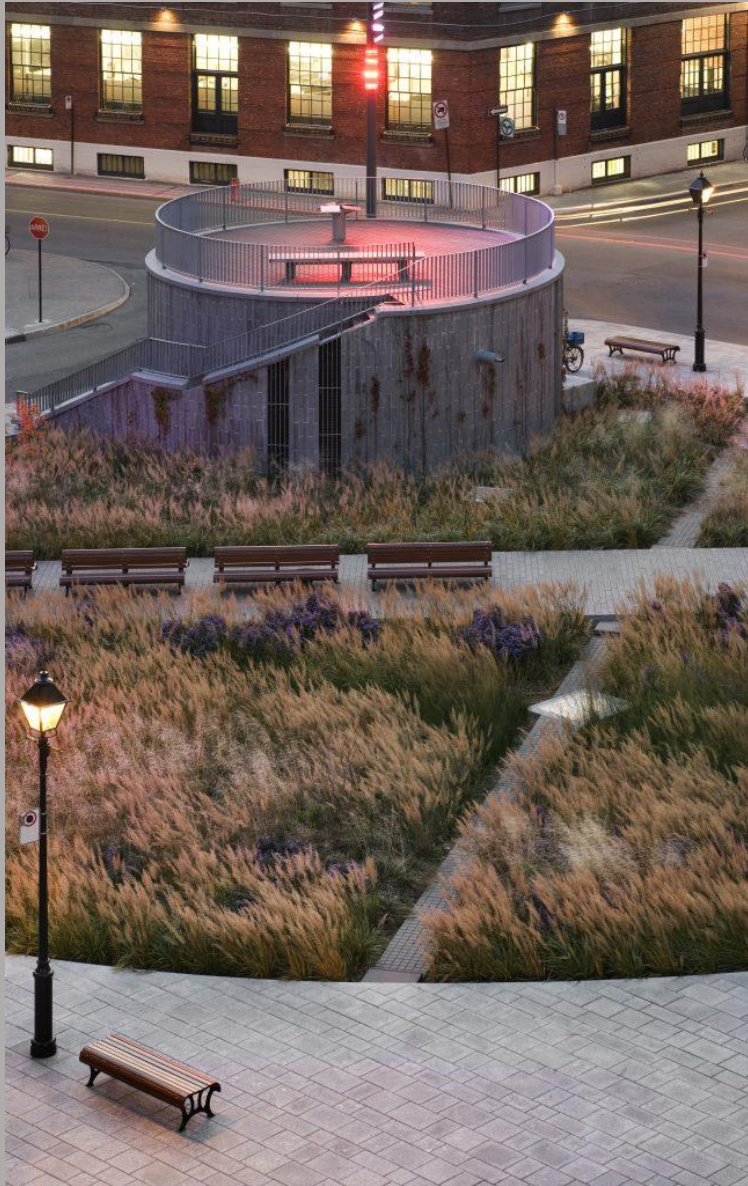



# STARFISH SQUARE SCHIAVELLO TROPEA CALABRIA ITALIA

14

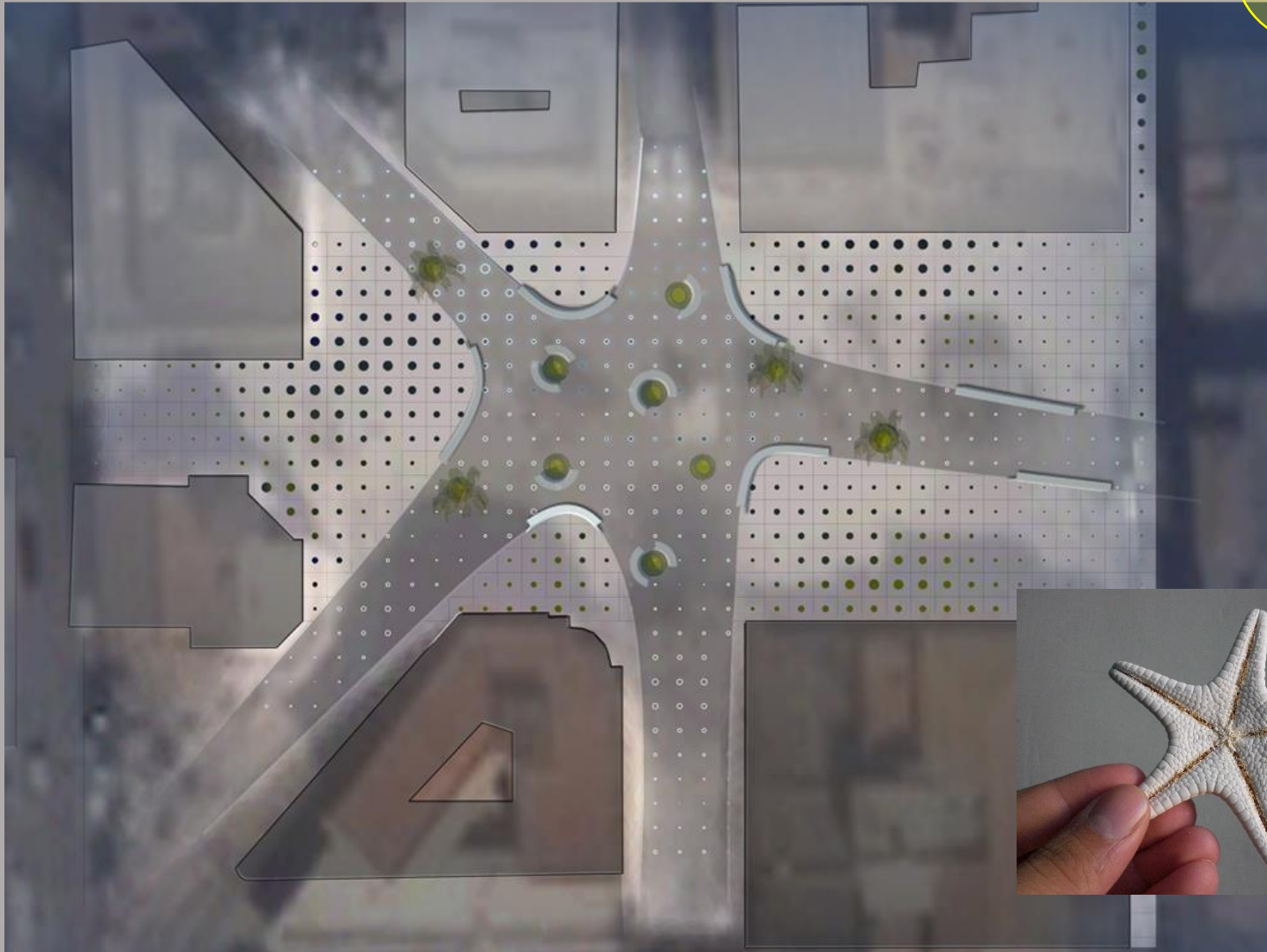

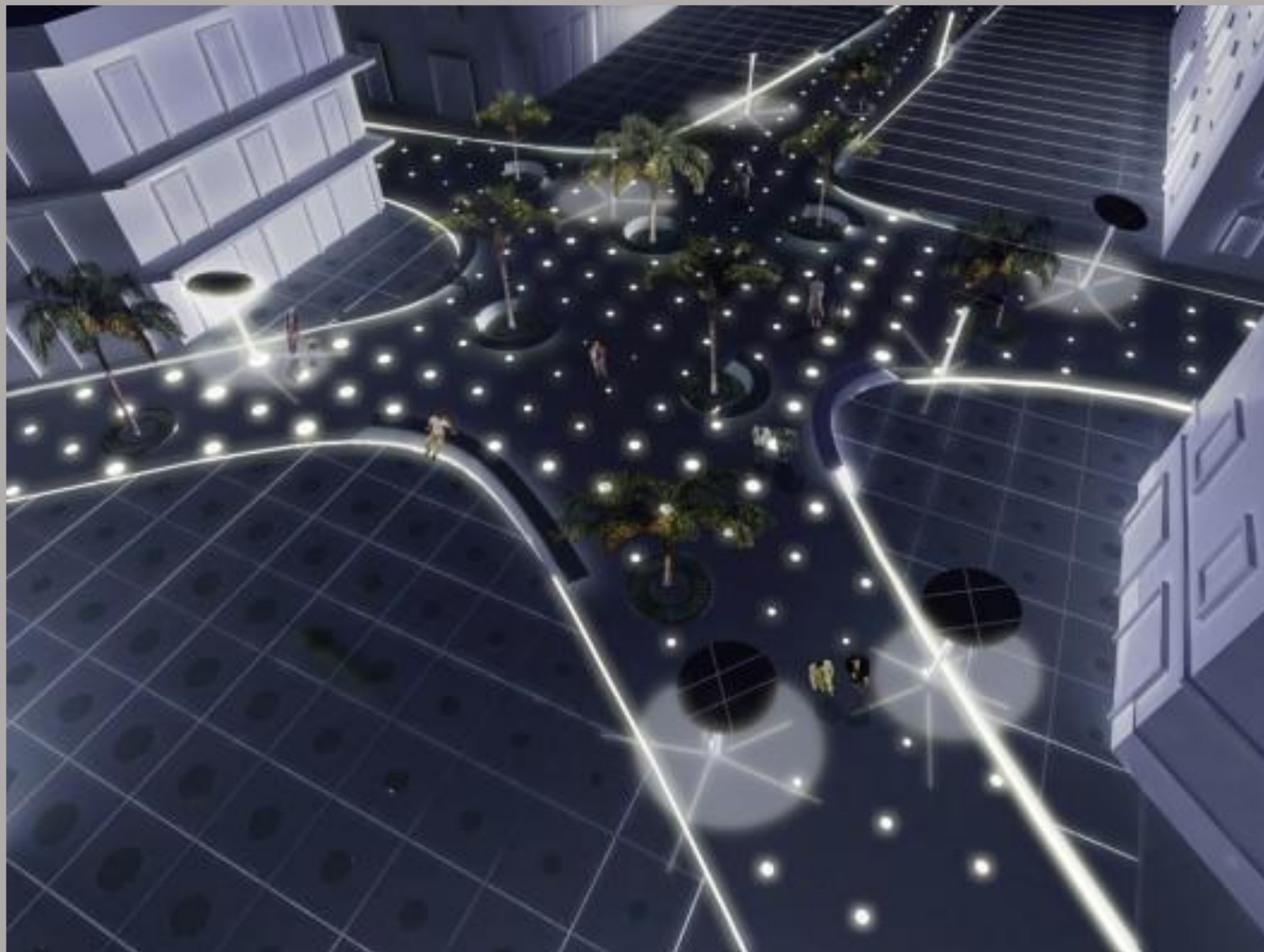









DOCENTES

PROF. TITULAR: ARQ. JUAN CARLOS ALÉ

PROF. JTP: ARQ. SILVIA SEGOVIA

PROF. JTP: ARQ. HORACIO SALDAÑO

**ARQUITECTURA1 TALLER DE INTEGRACION PROYECTUAL 2025**  
Carrera de Arquitectura Facultad de Ingeniería - UNCuyo