

ARQUITECTURA 1 TALLER DE INTEGRACION PROYECTUAL

TRABAJO INTEGRADOR N°2 PARADOR DE MONTAÑA





















Uso de Baños
Cada la limpieza de los Baños.
Los Baños no reciben sólidos.
Hombres deben ingresar
acompañados por un adulto.
Respetar la fila de ingreso.
No siempre pasar por los vendedores.

SANISERVI
BAÑOS SANITARIOS
BAÑOS PARA MUJERES
BAÑOS PARA HOMBRES
www.saniservi.org



TERRENO EN LAS COMPUERTAS LUJAN DE CUYO



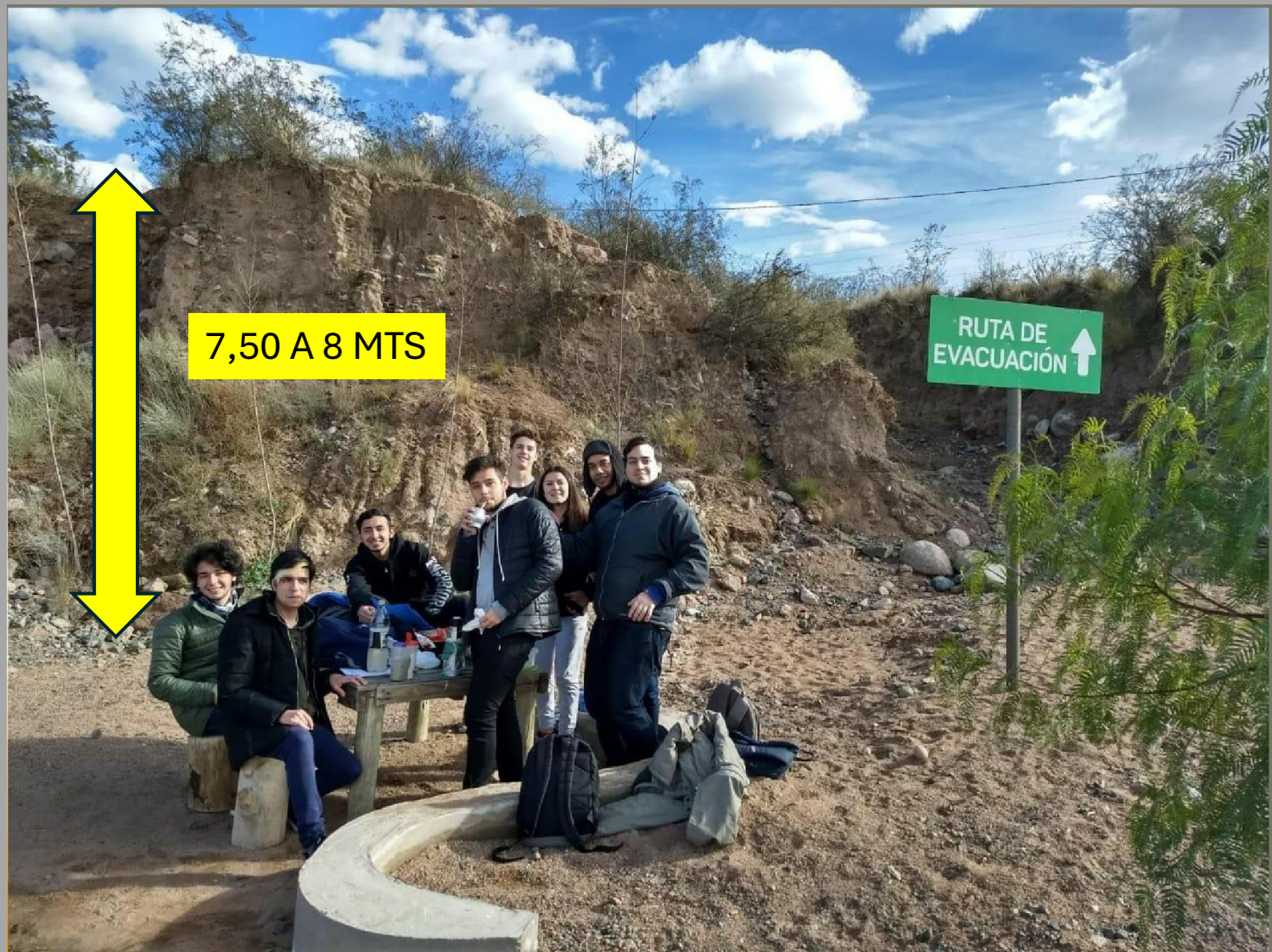

7,50 A 8 MTS

RUTA DE
EVACUACIÓN ↑















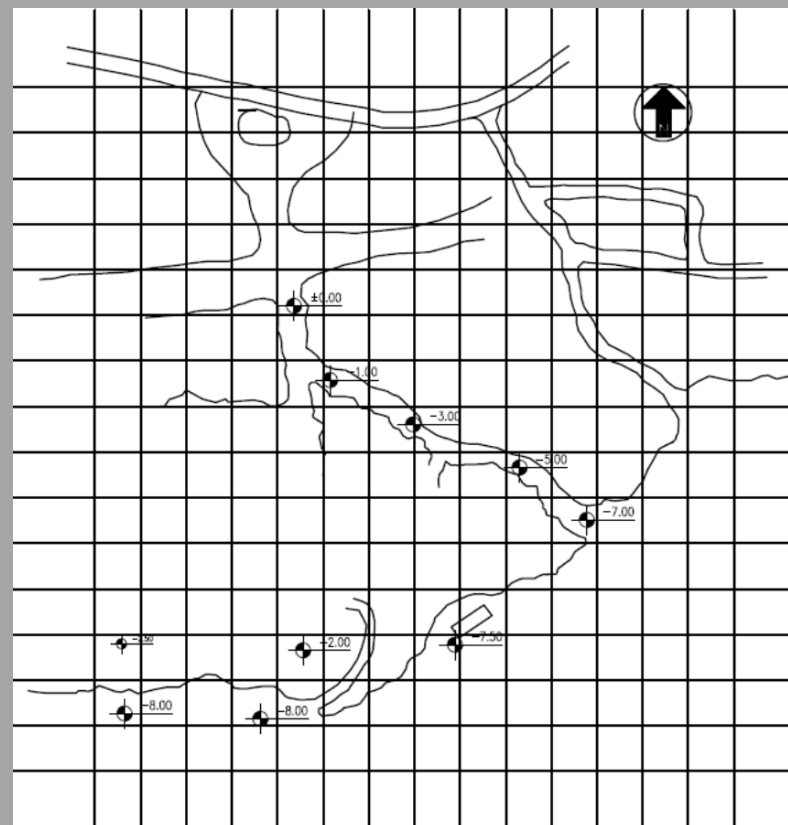

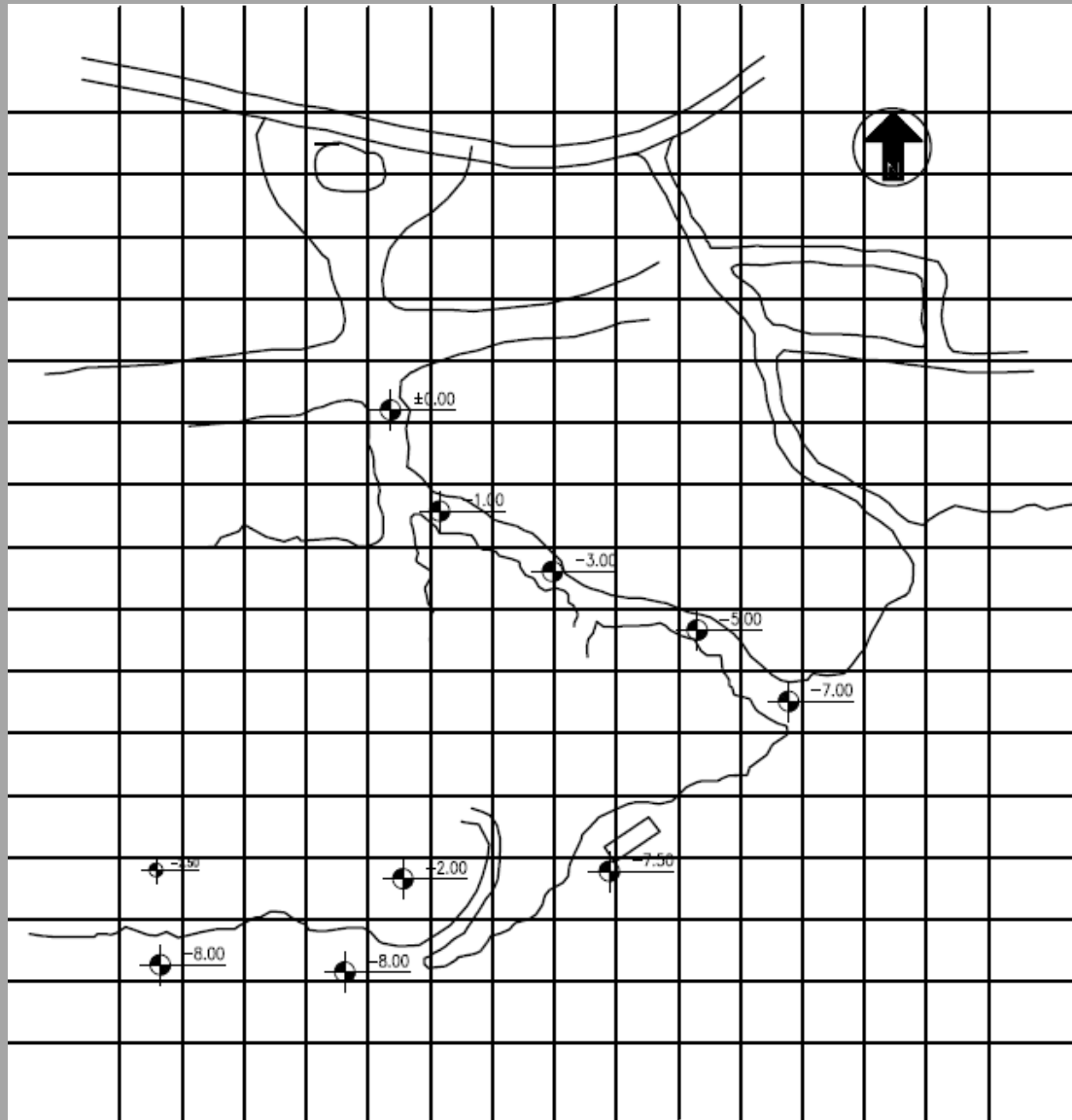

2º TRABAJO INTEGRADOR

DISEÑO DE UN PARADOR DE MONTAÑA

Sobre lo visto el alumno desarrolla un proyecto arquitectónico de un **PARADOR SOBRE EL RIO MENDOZA**

La estrategia pedagógica será la utilización de módulos tridimensionales los cuales podrán repetirse hasta 5 veces.

Deberá, definir circulaciones, recorridos, orientaciones, pendientes, elementos compositivos paisajísticos y materiales relevantes si el diseño lo requiriere.

Diseño :esquemas y diagramas preliminares, partido, en la bitácora

Desarrollo de PLANOS TÉCNICOS y Maqueta

Docentes Prof. Titular Arq. Juan Carlos Alé
J T P Arq. Silvia Segovia
J T P Arq. Horacio Saldaño

**ARQUITECTURA 1 TALLER DE INTEGRACION PROYECTUAL
2025**

Carrera de Arquitectura Facultad de Ingeniería UN Cuyo