

# REVOQUES

## FUNCIONES

- PLANO VERTICAL
- BARRERA DE PROTECCIÓN CONTRA HUMEDAD
- TERMINACIÓN DE PAREDES Y TABIQUES
- BASE PARA OTROS REVESTIMIENTOS

# ELEMENTOS QUE LO CONSTITUYEN TRES CAPAS DE FUNCIÓN DIFERENTE

## AZOTADO ó CHICOTEADO

- Mortero de cemento 1:3.
- Función de emparejar las superficies, impermeabilización (hidrófugo) y puente de adherencia.
- Espesor 0.5 cm.
- Aplicado cuando se termina el muro y está estabilizado.











# ELEMENTOS QUE LO CONSTITUYEN TRES CAPAS DE FUNCIÓN DIFERENTE

## REVOQUE GRUESO O JAHARRO

- Suministra una superficie plana y lisa como base para una terminación final.
- Cubre todas las imperfecciones.
- Mezcla 1:3:12 para interior (arena gruesa)  
2:3:12 para exterior (arena gruesa)
- Espesor 1,5 a 2,5 cm







# ELEMENTOS QUE LO CONSTITUYEN TRES CAPAS DE FUNCIÓN DIFERENTE

## REVOQUE FINO O ENLUCIDO

- Suministra una superficie de textura suave.
- Base para pinturas u otras terminaciones finas.
- Espesores 0,2 a 0,4 cm
- Mezclas  $\frac{1}{2}$ : 2: 6 para interior (arena fina)  
 $\frac{1}{2}$ : 1: 4 para exterior (arena fina)
- Aplicar luego de 72 hs. de ejecutado el revoque.





# EJECUCIÓN DEL REVOQUE

- Limpieza general del paramento.
- Mojar el muro repetidas veces.
- Aplicación del chicoteado o azotado
- Verificación de la verticalidad, alineación y escuadras de los muros a revocar.
- Colocación de “puntos o bolines”.
- Ejecución de fajas.
- Relleno de paños entre fajas
- Ejecución de las instalaciones embutidas
- Retapado de cañerías

# Revoques













2008/04/30 11:46

# EJECUCIÓN DEL REVOQUE

- Limpieza general del paramento.
- Mojar el muro repetidas veces.
- Aplicación del chicoteado o azotado
- Verificación de la verticalidad, alineación y escuadras de los muros a revocar.
- Colocación de “puntos o bolines”.
- Ejecución de fajas.
- Relleno de paños entre fajas
- Ejecución de las instalaciones embutidas
- Retapado de cañerías





- Revoque



















# EJECUCIÓN DEL REVOQUE

- Limpieza general del paramento.
- Mojar el muro repetidas veces.
- Aplicación del chicoteado o azotado
- Verificación de la verticalidad, alineación y escuadras de los muros a revocar.
- Colocación de “puntos o bolines”.
- Ejecución de fajas.
- Relleno de paños entre fajas
- Ejecución de las instalaciones embutidas
- Retapado de cañerías

























# EJECUCIÓN DEL REVOQUE

- Limpieza general del paramento.
- Mojar el muro repetidas veces.
- Aplicación del chicoteado o azotado
- Verificación de la verticalidad, alineación y escuadras de los muros a revocar.
- Colocación de “puntos o bolines”.
- Ejecución de fajas.
- Relleno de paños entre fajas
- Ejecución de las instalaciones embutidas
- Retapado de cañerías

4  
6  
6  
4  
4  
2  
1000  
ID  
RR  
RR

2/20

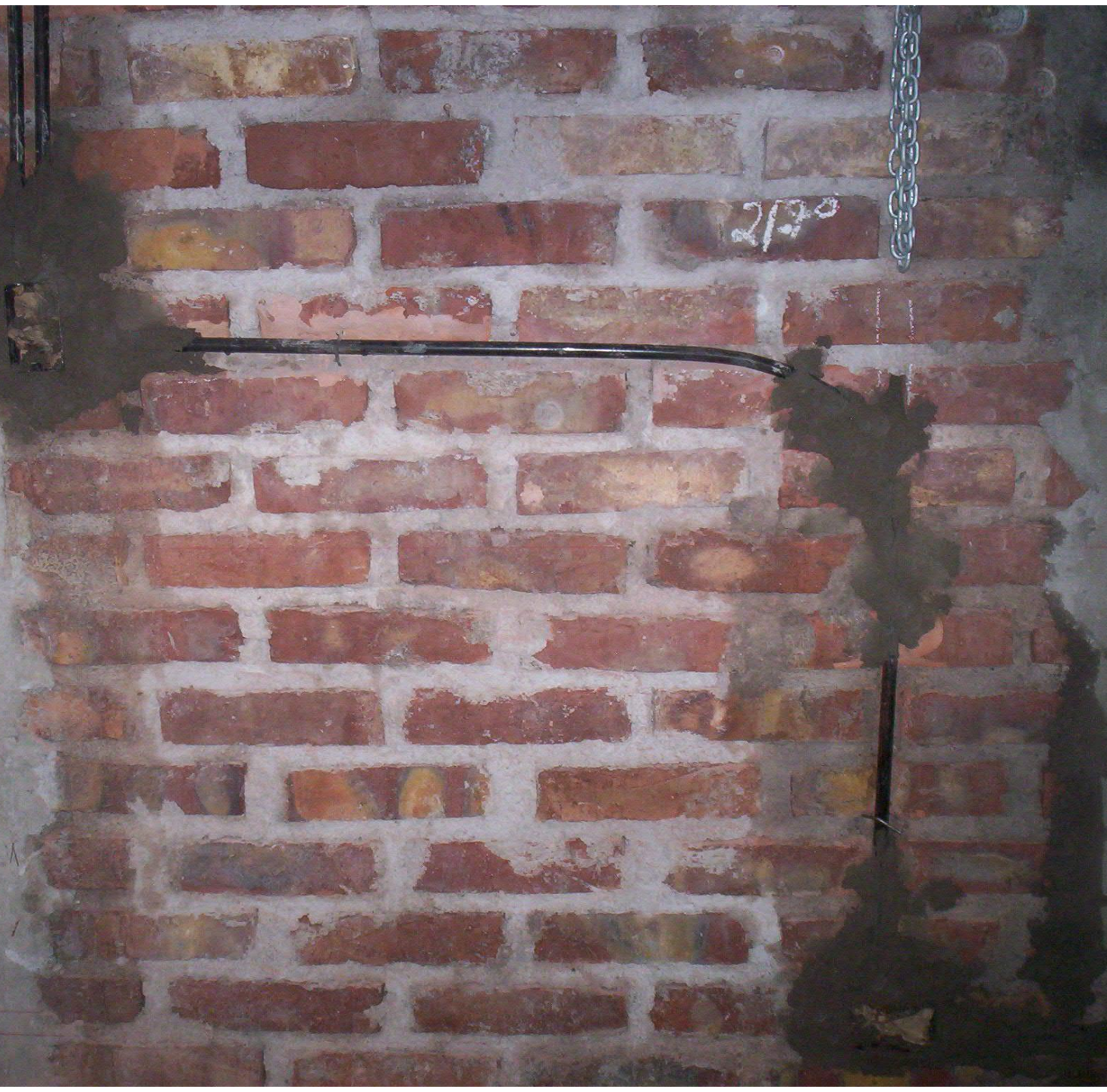







# RECUADRE DE VIGAS Y COLUMNAS

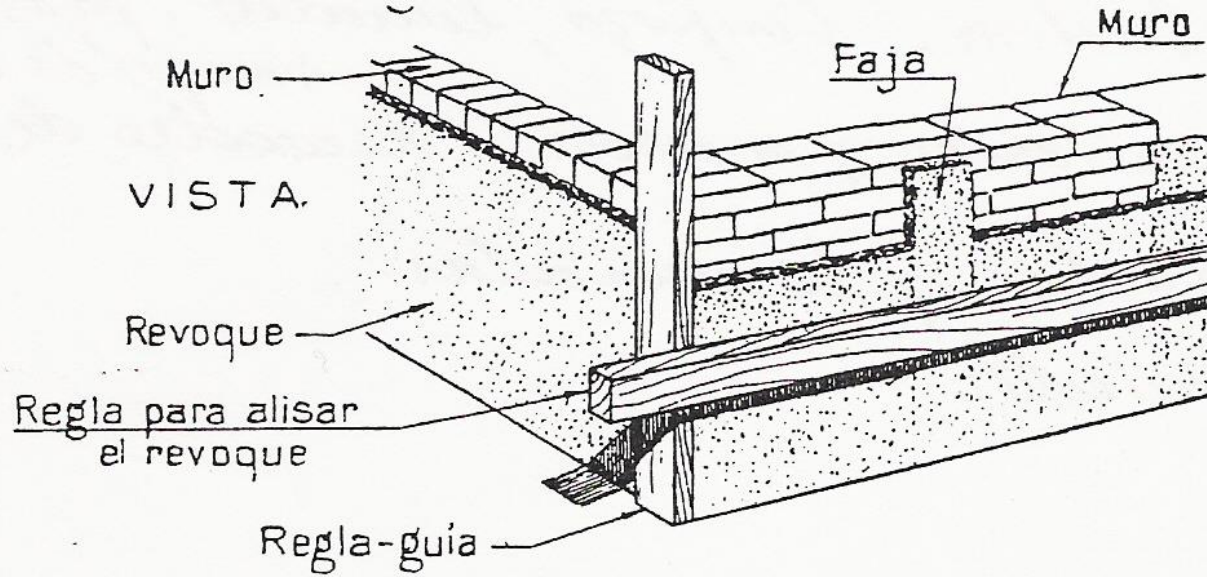

## REVOCADO DE MUROS QUE FORMAN ESQUINA

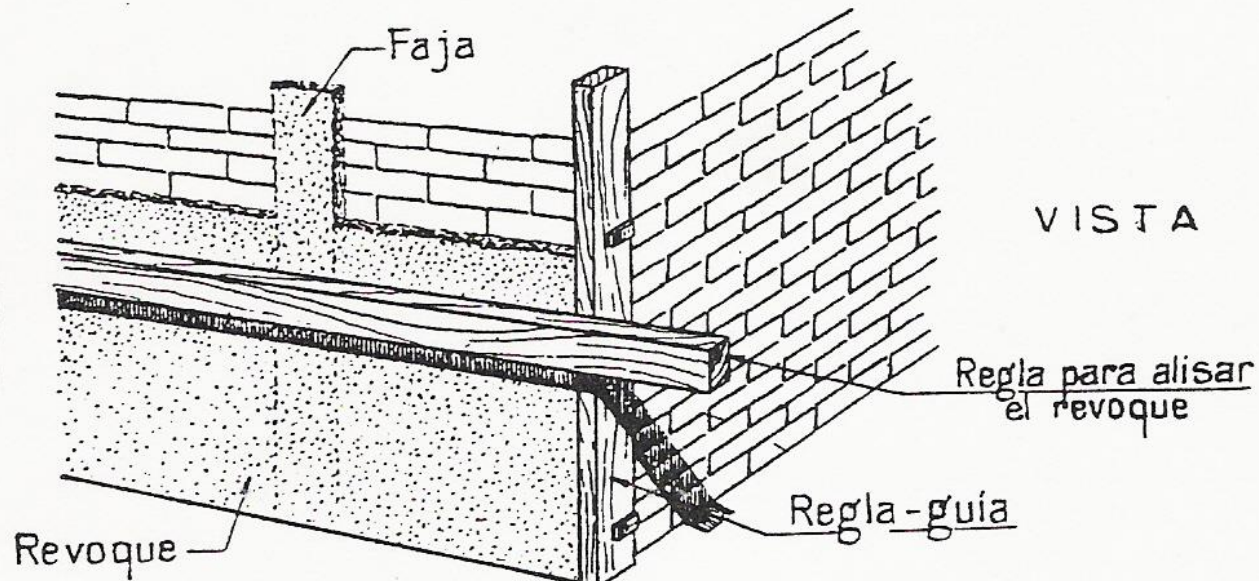



**Recuadre de columnas y mochetas**



# Recuadre de dinteles





**Recuadre de dinteles**



# RECOMENDACIONES

- Antes de comenzar a revocar, tenemos que haber colocado los caños de la instalación eléctrica, sanitaria, etc.
- Todo caño de hierro habrá que protegerlo con arena y cemento, ya que la cal los deteriora.
- Se debe recordar retirar los bolines antes de aplicar la capa de revoque fino.
- Si tenemos una superficie de hormigón deberemos dar una azotada de arena y cemento para obtener así una pared rugosa donde poder prender el revoque.  
(armaduras a la vista)
- La aplicación de un mortero ha de ser con firmeza, para que no caiga.

# RECOMENDACIONES

- Las fajas no podrán ser hechas hasta que no haya endurecido el mortero de los bolines, y no podremos cargar entre fajas hasta que éstas no hayan endurecido (para poder pasar la regla correctamente).
- Si va a pasar tiempo entre una capa y otra de revoque conviene peinar la mezcla para dar adherencia a la capa.
- Toda superficie a la que se le vaya a proyectar un mortero, ha de estar libre de polvo y humedecida.
- A la capa de mezcla fina conviene humedecerla para que no raje el material y seque parejo. Si se quiere una terminación bien lisa se usará una llana (fratacho metálico y/o fieltro).

**¡FIN!**

**TEMA REVOQUES**