



IGLESIA DE NTRA. SRA. DE LA MERCED Y EX CONVENTO DE SANTA CATALINA VIRGEN Y MARTIR, MENDOZA

**RELEVAMIENTO ARQUITECTONICO Y
DOCUMENTACION**

Mgtr. Arq. Cecilia Álvarez

RELEVAMIENTO ARQUITECTÓNICO

Relevamiento de la manzana: Verificación planos de catastro, Plantas, cortes y vistas, esc.: 1:250

Iglesia:

Relevamiento Métrico: Plantas, cortes y vistas, esc. 1:100

Relevamiento Materialidad y Patologías: Plantas, cortes y vistas, esc. 1:100

Detalles constructivos y arquitectónicos, esc. 1:50, 1:10

Registro y catalogación de carpinterías, artefactos de iluminación, pisos, cielorrasos. Elaboración de fichas de inventario.

IGLESIA DE NTRA. SRA. DE LA MERCED Y EX CONVENTO DE STA. CATALINA, MENDOZA
Consolidación Estructural y Rehabilitación | 2008 - 2009

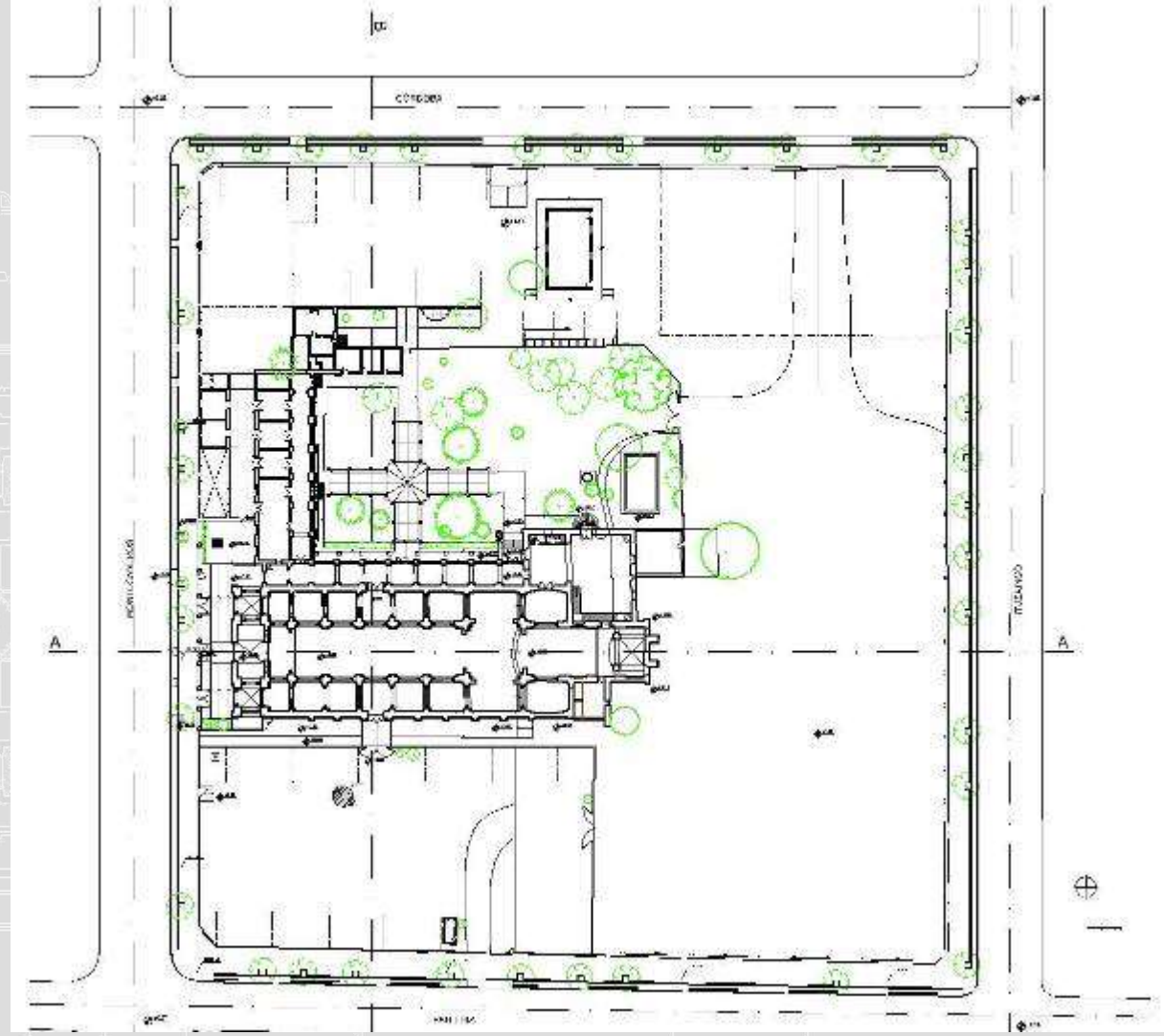

Planimetría general manzana

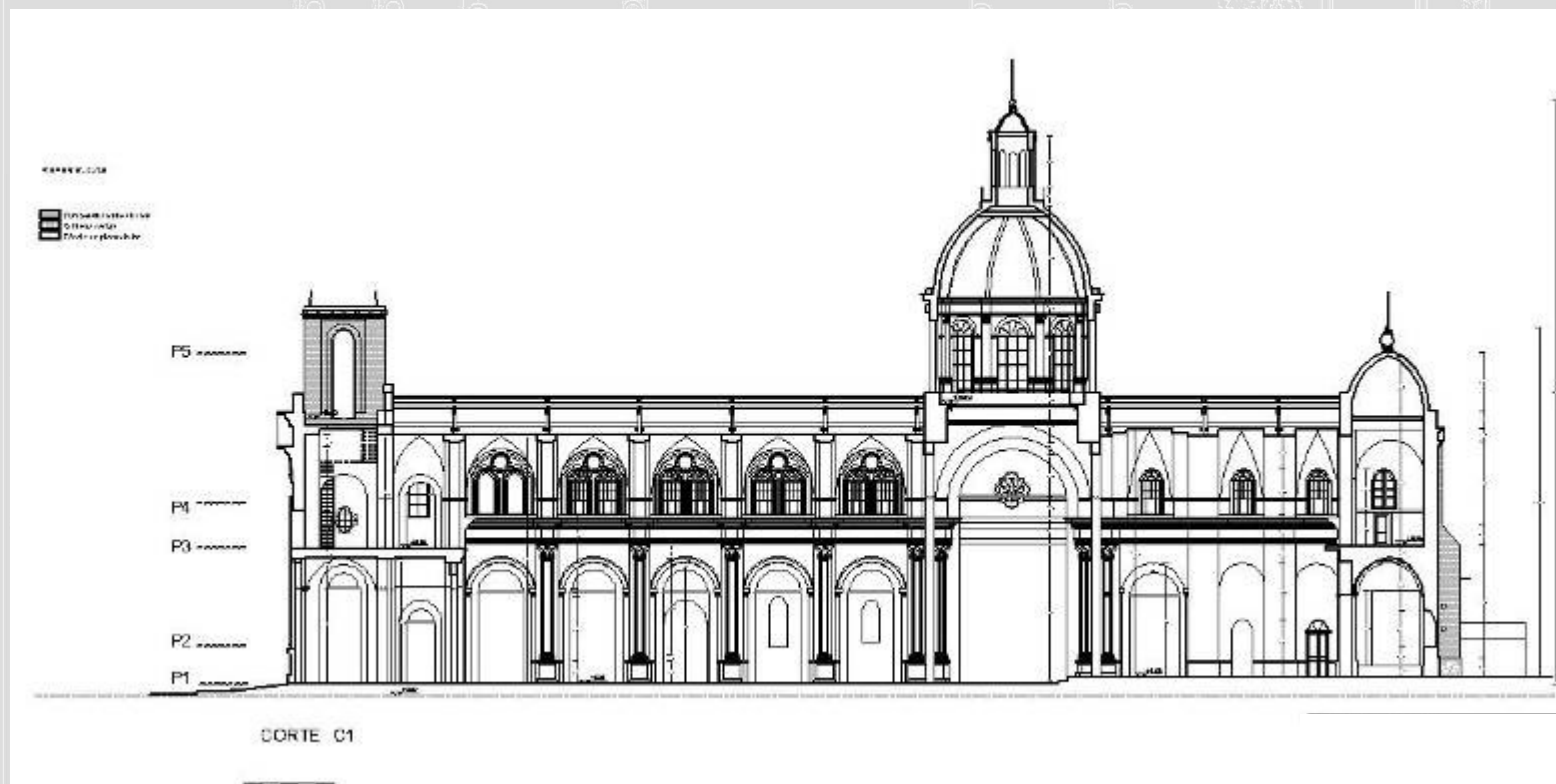

Relevamiento Métrico Iglesia- Corte C1

PATOLOGÍAS DETECTADAS Y ELEMENTOS NO ORIGINALES

Humedad ascendente y pérdida de masa muraria por cristalización

Humedad de origen pluvial

Revoque cementicio

Reparaciones con enduido

Elementos decorativos degradados

Zócalos de piedra pintados

Deformaciones por hundimientos

Desprendimientos

Anidamiento de organismos vivos y presencia de excremento

Fisuras

Azotado cementicio grueso

Hundimientos

Rotura piso original reemplazado por cementicio

Placas de bronce

Pintura blanca sobre pintura artística

Artefactos de calefacción agregados

Artefactos de iluminación agregados

Tensoros de refuerzo agregados 1986

Estructura de refuerzo de H°A° agregada 1986

Relevamiento Materialidad y Patologías

IGLESIA DE NTRA. SRA. DE LA MERCED Y EX CONVENTO DE STA. CATALINA, MENDOZA
Consolidación Estructural y Rehabilitación | 2008 - 2009

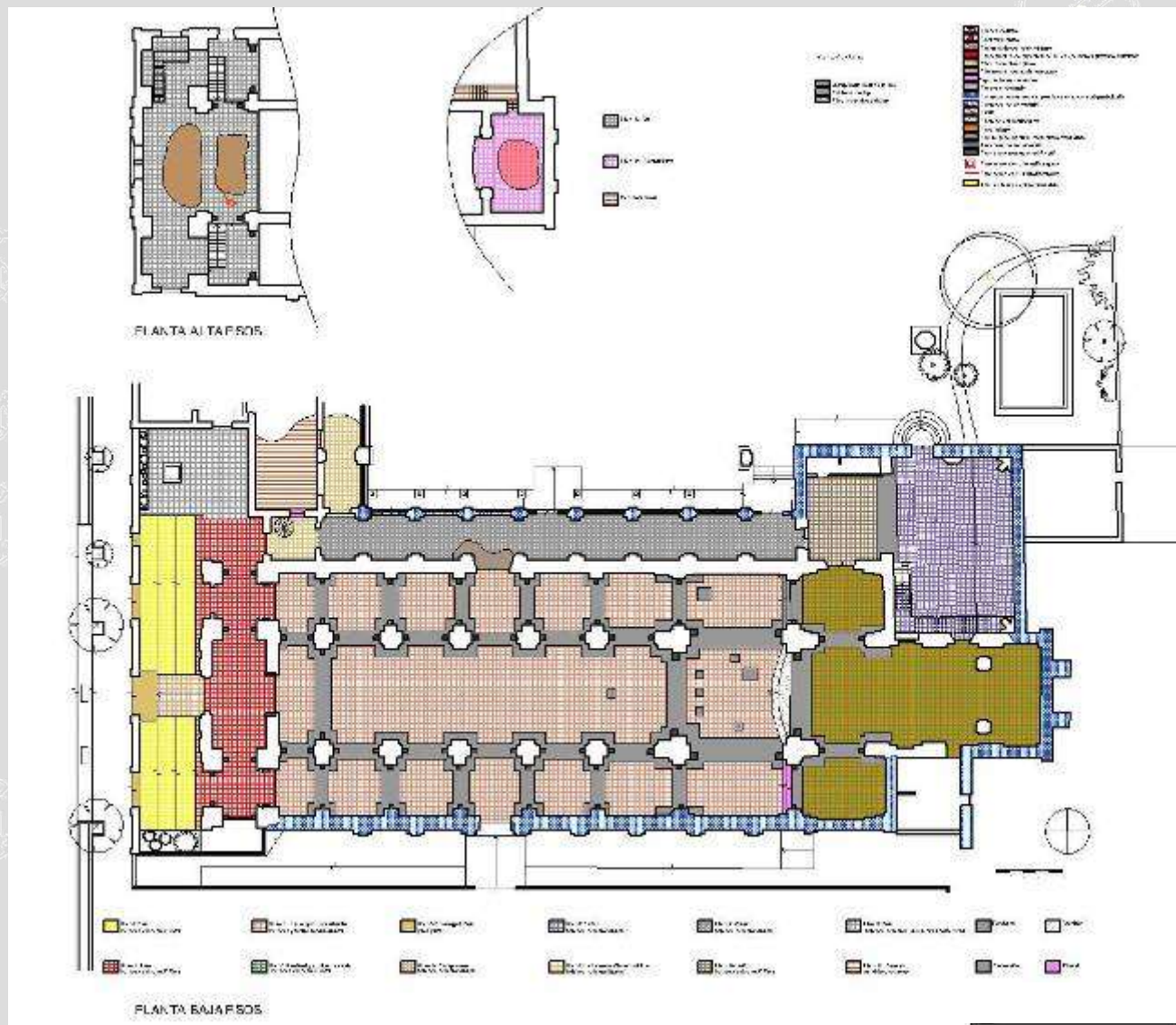

Relevamiento Materialidad y Patologías- Planta Pisos

IGLESIA DE NTRA. SRA. DE LA MERCED Y EX CONVENTO DE STA. CATALINA, MENDOZA
Consolidación Estructural y Rehabilitación | 2008 - 2009

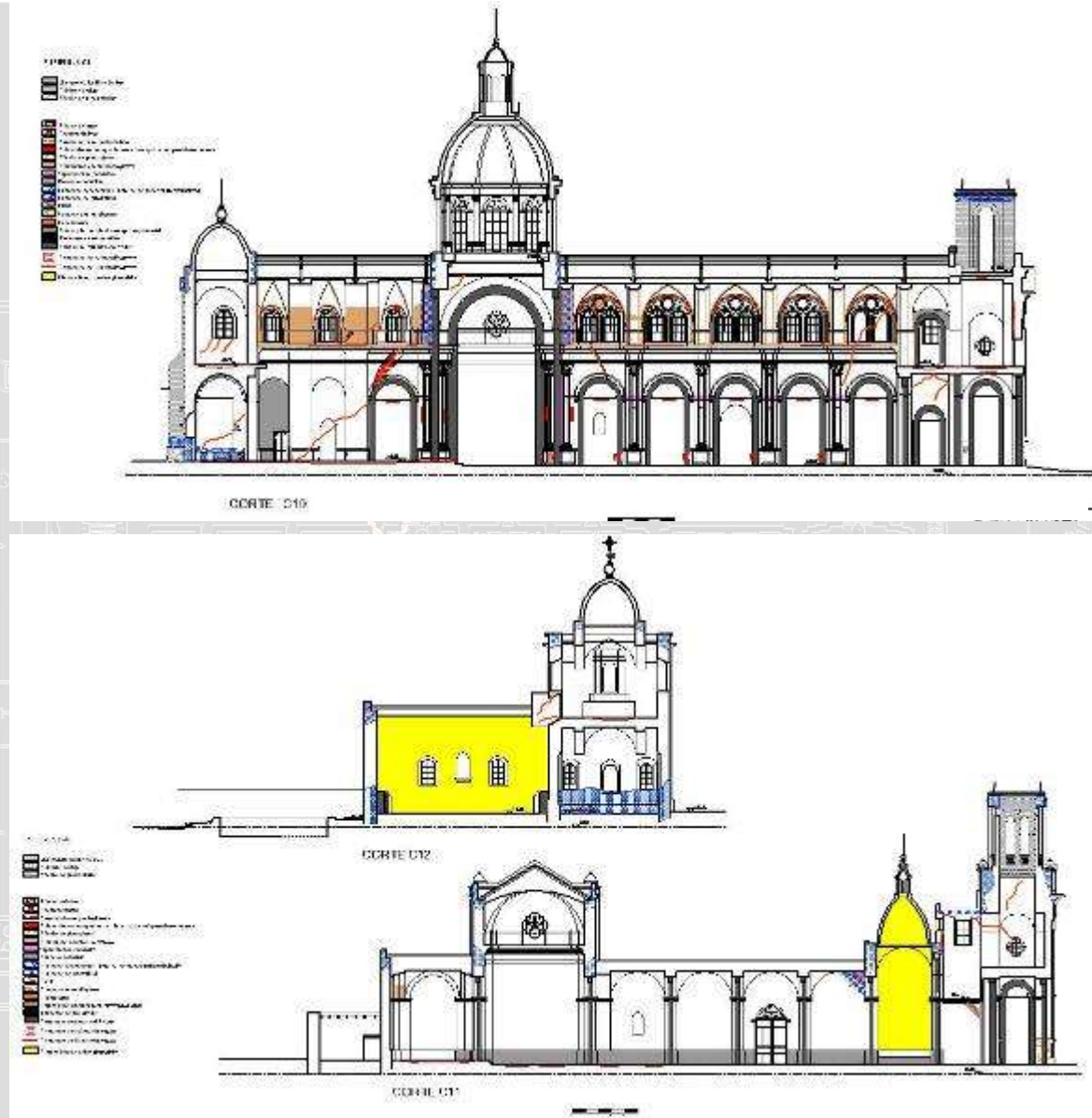

Relevamiento Materialidad y Patologías – C1-11-12

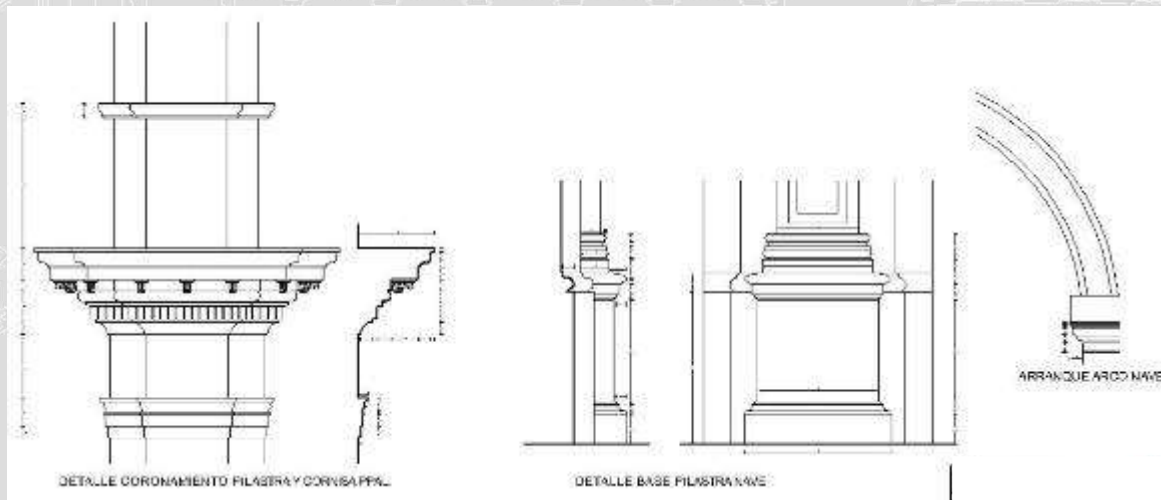
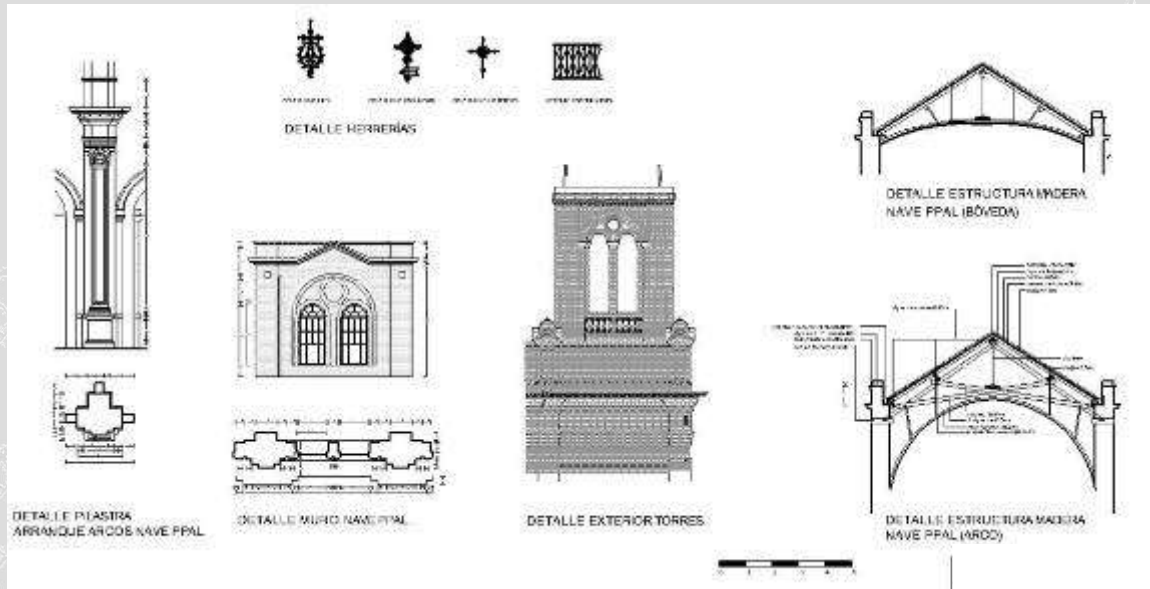

Relevamiento Detalles constructivos

Denom:	Carpintería 2			
P1	N°01-09			
Cant.	B (m)	H (m)	Área (m ²)	
2	2.42	4.66	11.26	
Abertura	Izquierda- derecha			
Vidrios	6	5.13		
Postigos	no			
Marco	madera			
Descripción	Puerta de madera de cedro pintada, bastidor y tablero a la francesa, con luneto de raja de herrería de planchuela y vidrio fp			
Pomela	si			
Faltas	si			
Pisador	si			
Picaporte	si			
Tirador	si			





Relevé: Arq. María Cecilia Álvarez
 Fecha: Julio - Agosto 2008

Fichas carpintería

Denominación: IL 3	Denominación: IL 4
Ubicación: sacristía	Ubicación: salón
Descripción: lámpara de colgar de hierro	Descripción: lámpara de colgar de hierro
Deterioros: falta accesorios	Deterioros: falta tulipas, suciedad





Fichas art. iluminación

Denominación: Cielorraso 14	Denominación: Cielorraso 15
Ubicación: coro	Ubicación: nave ppal.
Descripción: arco, aplicado revoque	Descripción: bóveda crucería yeso suspendido



Denominación: Cielorraso 16	Denominación: Cielorraso 17
Ubicación: crucero	Ubicación: camarín virgen
Descripción: cúpula principal aplicado yeso	Descripción: cúpula aplicado yeso

Fichas cielorrasos

Denominación: Piso crucero	
Ubicación: crucero	
Descripción: Baldosa granito reconstituido 0.20x 0.20 m	
Deterioros: degradación, roturas en general, parches cementicios, juntas erosionadas	





Fichas pisos

CAPILLA DEL ROSARIO- GUANACACHE

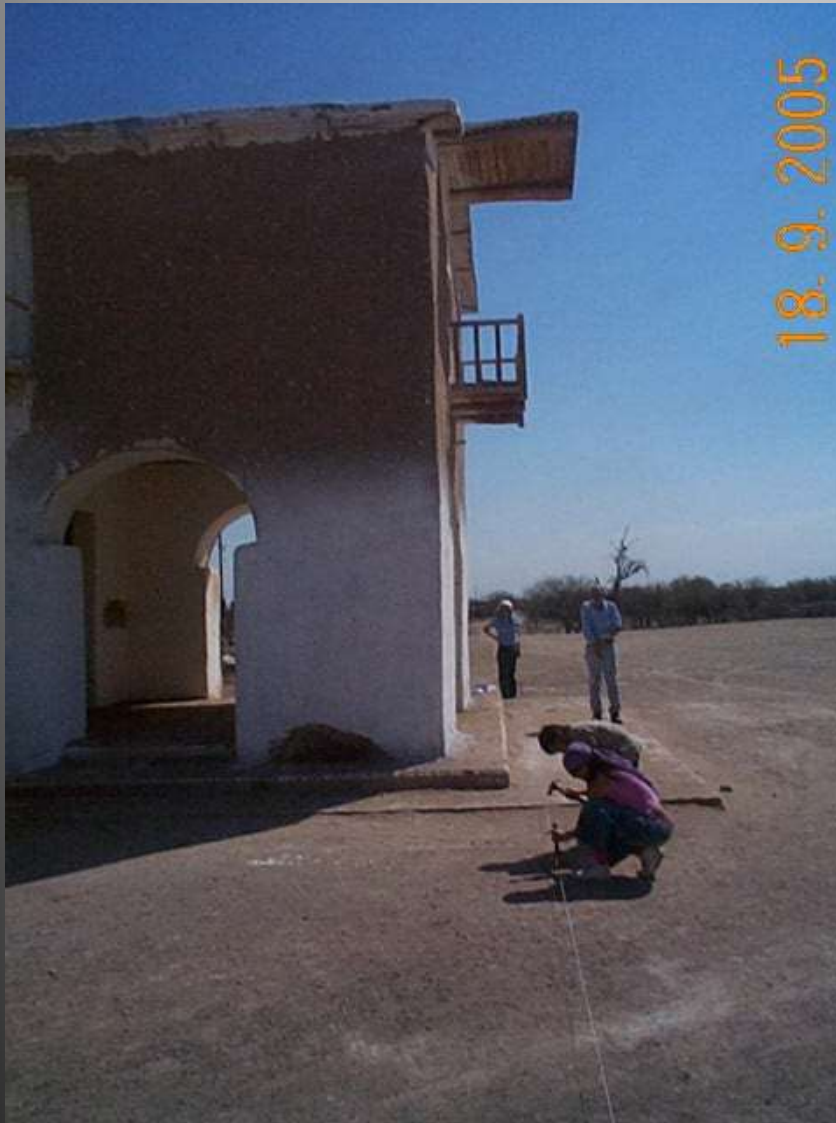

Arq. Cecilia Álvarez







FACULTAD DE INGENIERÍA – CARRERA ARQUITECTURA
MATERIA PATRIMONIO ARQUITECTÓNICO Y URBANO
UNIVERSIDAD NACIONAL DE CUYO



Arq. Cecilia Álvarez

FACULTAD DE INGENIERÍA – CARRERA ARQUITECTURA
MATERIA PATRIMONIO ARQUITECTÓNICO Y URBANO
UNIVERSIDAD NACIONAL DE CUYO



Arq. Cecilia Álvarez