

GUIA DEL TRABAJO INTEGRADOR N° 1

***“El problema a resolver....”***

ESTO ES LO QUE PASA A ORILLAS DEL RIO MENDOZA EN VERANO CUANDO LOS MENDOCINOS MUEREN DE CALOR Y BUSCAN LUGARES CON AGUA



# VI STA DE LOS TERRENOS DESDE LA RUTA EN ALTO

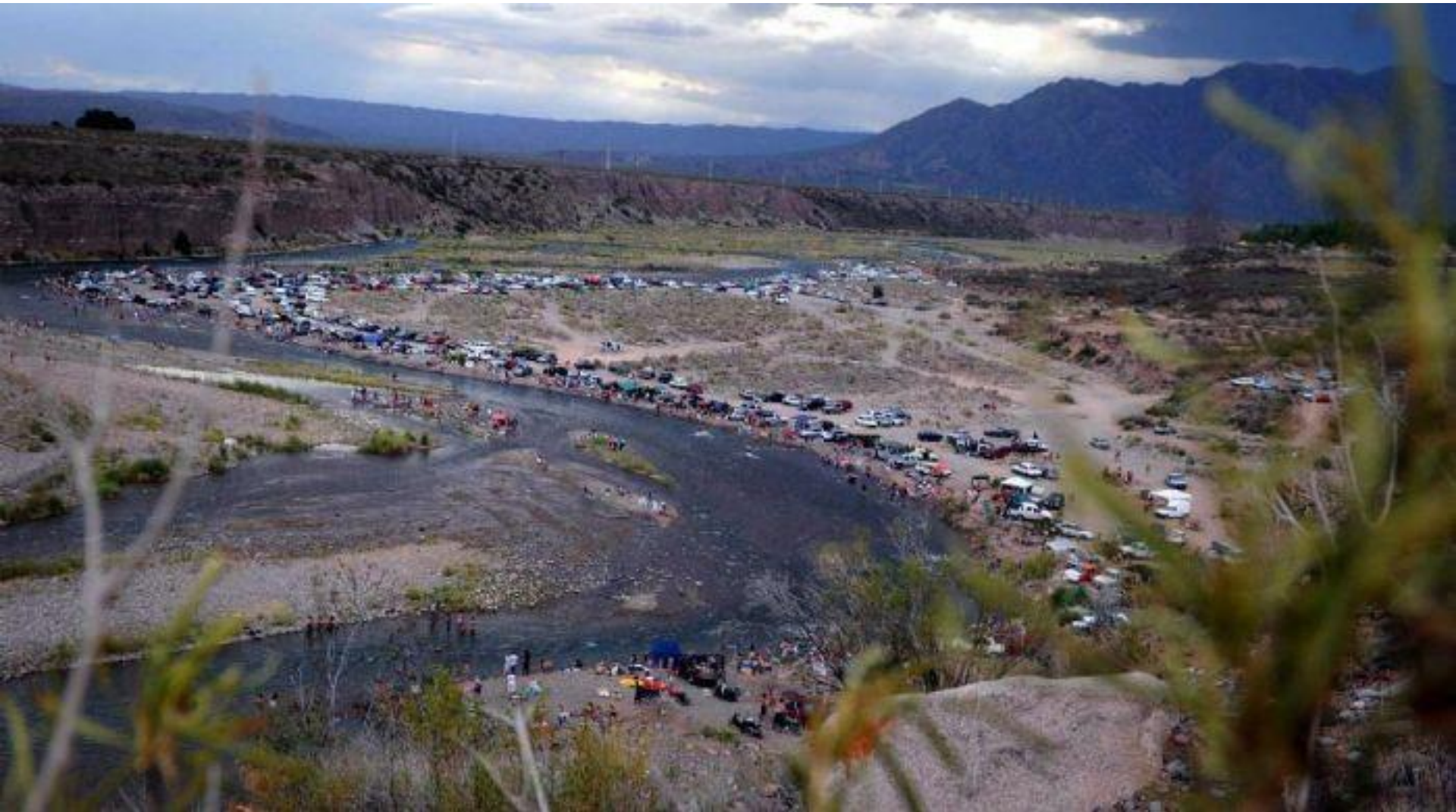

ESTE ESPACIO ABORDADO ESPONTÁNEAMENTE POR LA GENTE NECESITA DE SERVICIOS



































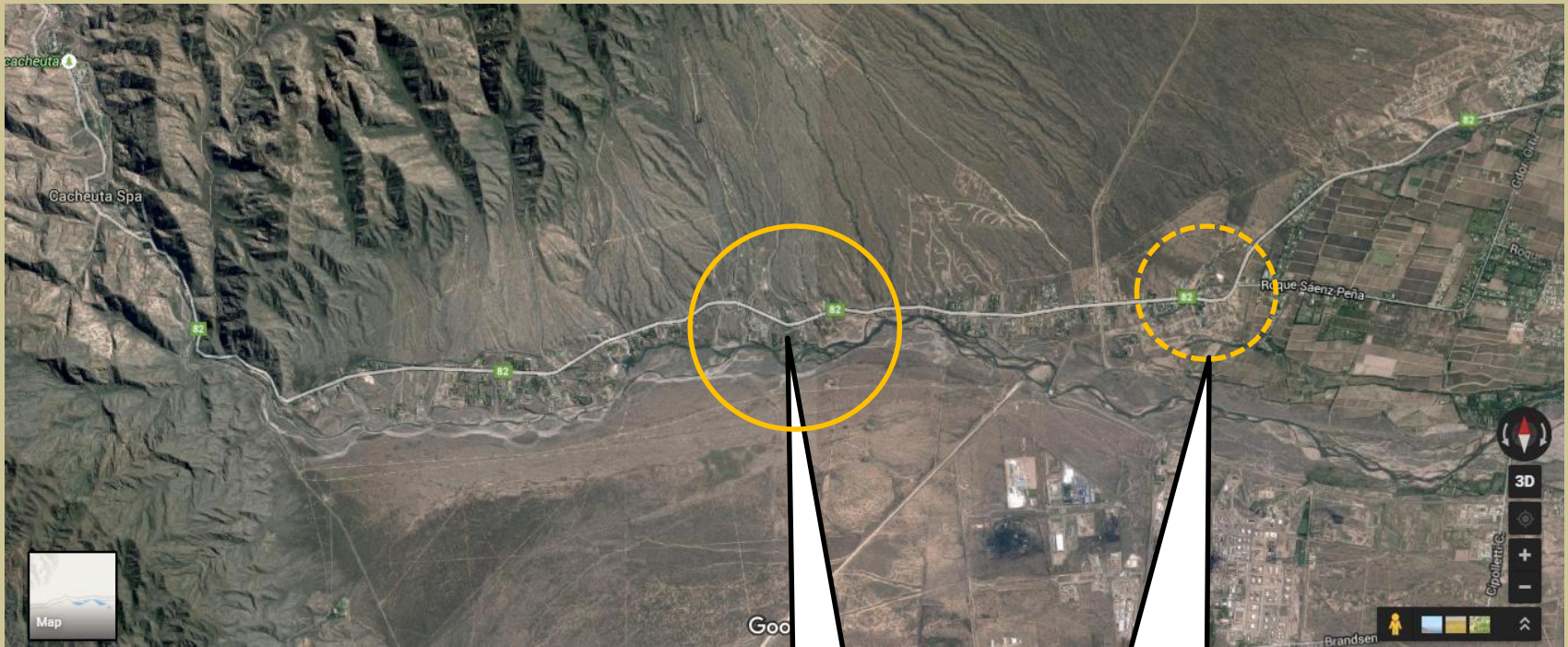

**TERRENO  
ENFRETE DE  
NATAN**

**LAS COMPUERTAS**



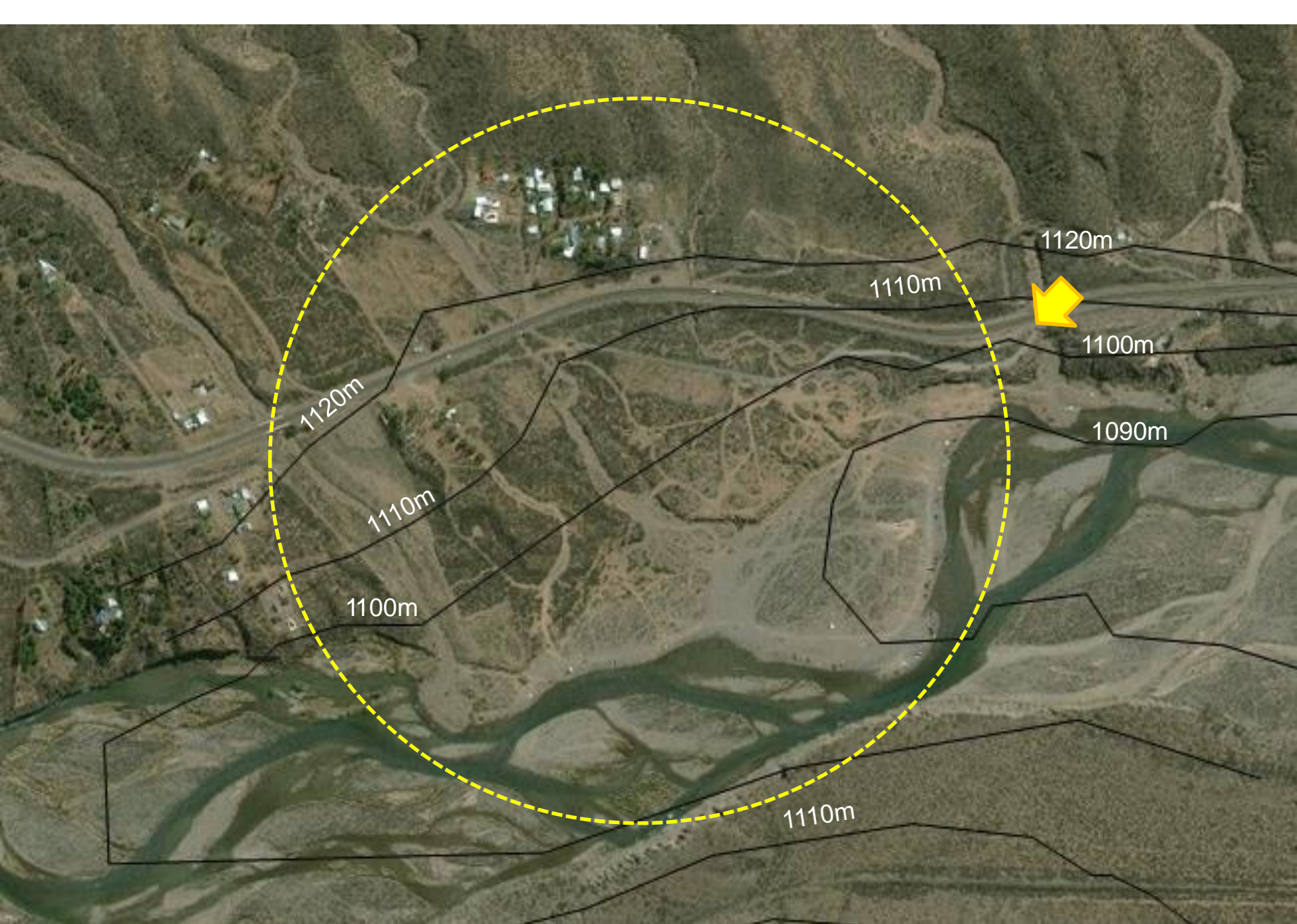

1120m

1110m

1100m

1110m

1120m

1100m

1090m

1110m



2002

Image © 2016 CNES / Astrium



Fechas de imágenes: 3/20/2016 33°02'21.70" S 69°01'16.71" O elevación 1100 m alt. ojo 1.44 km



Image © 2016 CNES / Astrium



2002

Fechas de imágenes: 3/20/2016 33°02'22.73" S 69°01'16.13" O elevación 1099 m alt. ojo 1.33 km





***“La intervención de la Municipalidad de Luján”***



# Luján Playa

Bajada al río













***“Últimas visitas con la Facultad”***









7  
SANISERVI  
CALLE 100 SURTOS  
CALLE 100 SURTOS  
CALLE 100 SURTOS

SANISERVI  
CALLE 100 SURTOS  
CALLE 100 SURTOS  
CALLE 100 SURTOS

**Uso de Baños**  
Cuide la limpieza de los baños.  
Los baños no reciben sólidos.  
Mientras debes ingresar  
acompañado por un adulto.  
Respete la fila de ingreso.  
No arrojar papel en los vertederos.







RI  
EVA









RUTA DE  
EVACUACIÓN ↑



## 2º TRABAJO INTEGRADOR

- **DISEÑO UN PARADOR**

Sobre lo visto en la Unidad 5ª el alumno desarrollara un proyecto arquitectónico de un **PARADOR SOBRE EL RIO MENDOZA**

- Utilizando un módulo tridimensional por adición, el mismo podrá repetirse como máximo **5** veces.
- Deberá, definir circulaciones, recorridos, orientaciones, pendientes, elementos compositivos paisajísticos y materiales relevantes si el diseño lo requiere.
- Diseño: esquemas y diagramas preliminares, partido, en la bitácora

Desarrollo de PLANOS TÉCNICOS y Maqueta

# **2º TRABAJO INTEGRADOR**

---

- DISEÑO UN PARADOR**
- EMPLAZAMIENTO**
- ELECCIÓN DEL MÓDULO**

Docentes: Prof. Titular  
Prof. JTP

Arq. JUAN CARLOS ALÉ  
Arq. SILVIA SEGOVIA

**ARQUITECTURA 1 TALLER DE INTEGRACION PROYECTUAL**

Carrera de Arquitectura

**2024**

Facultad de Ingeniería - UN Cuyo