

VISTA PRINCIPAL

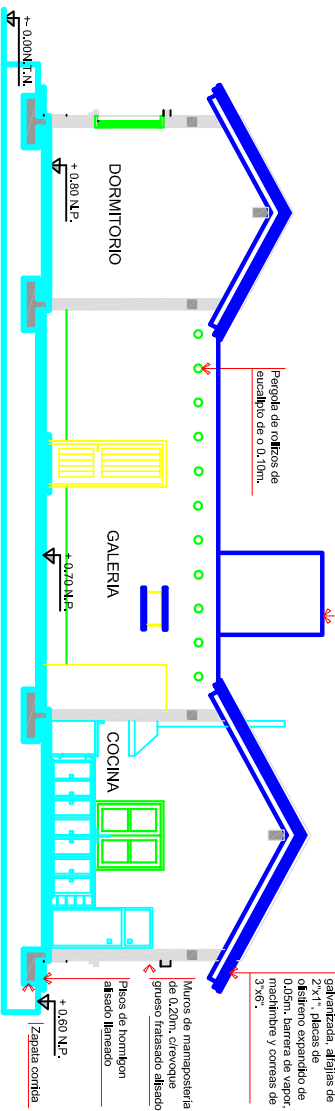

OBRA: CONSTRUCCION VIVIENDA RURAL

UBICACION:

PROPIETARIO:

DOMICILIO:

F I R M A P R O P I E T A R I O

SUP. TERRENO:

SUP. CUBIERTA: 80,10 m²

SUP. PATIOS:

SUP. CUBIERTA DE ALEROS: 9,90 m²

PADRON MUNICIPAL:

SUP. CUBIERTA TOTAL: 70,00 m²

NOMENCLATURA CATASTRAL:

PLANO DE ARQUITECTURA

ESC.: 1:100

1

CROQUIS DE UBICACION

PROYECTO: Instituto Provincial de la Vivienda

DOMICILIO: Lavalle 92 - Ciudad - Mendoza

CALCULO ESTRUCTURAL:

Instituto Provincial de la Vivienda

DOMICILIO: Lavalle 92 - Ciudad - Mendoza

DIRECCION TECNICA:

CONSTRUCCION:

Por Administrador del Proplemto

VISACION PREVIA:

VISACION FINAL:

VISACION CALCULO: