

- PUERTA DE ACCESO PRINCIPAL**
 Cantidad: 1
 NOTA: marco chapado de pino Nº 18
 Hoja chapada de pino Nº 20 (interior)
 Hoja chapada de pino Nº 20 (exterior)
 manija dobla de aluminio de bronce patin.
- PUERTA PUJADA**
 Cantidad: 2
 NOTA: marco chapado de pino Nº 18
 Brindador aluminio y vidrio en M.C.T.
 Brindador de bronce patin.
- PUERTA PUJADA**
 Cantidad: 1
 NOTA: marco chapado de pino Nº 18
 Brindador aluminio y vidrio en M.C.T.
 Brindador de bronce patin.
- PUERTA VENTANA CORREDIZA**
 Cantidad: 1
 NOTA: marco aluminio perfilado blanco
 Hoja aluminio perfilado blanco
- PUERTA VENTANA**
 Cantidad: 1
 NOTA: marco chapado de pino Nº 18
 Hoja chapada de pino Nº 20 (interior)
 Hoja chapada de pino Nº 20 (exterior)
 Promotor a pino, manija dobla
 Brindador de bronce patin.
- VENTANA CORREDIZA**
 Cantidad: 4
 NOTA: marco aluminio perfilado blanco
 Hoja aluminio perfilado blanco
- VENTANA CORREDIZA**
 Cantidad: 1
 NOTA: marco aluminio perfilado blanco
 Hoja aluminio perfilado blanco
- VENTANA DE ABIRI**
 Cantidad: 1
 NOTA: marco aluminio perfilado blanco
 Hoja aluminio perfilado blanco

DETALLE CARPINTERIA esc. 1:25

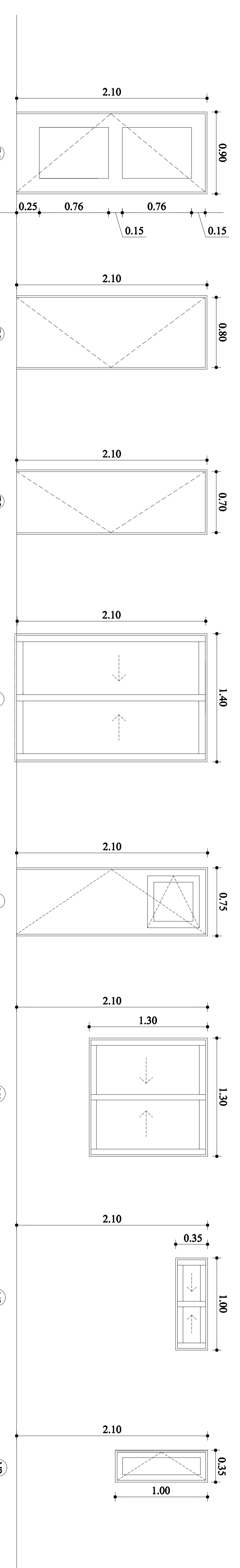

- REFERENCIAS**
- 1) Marco y guiso con espesor patinado para exterior ventilado
 - 2) Brindador aluminio con acabado patinado para exterior ventilado (color B (bronce))
 - 3) Carpintería en aluminio perfilado
 - 4) P.V. Vidrio
 - 5) Vidrio esmerilado intransparencia
 - 6) Doble vidrio galvanizado

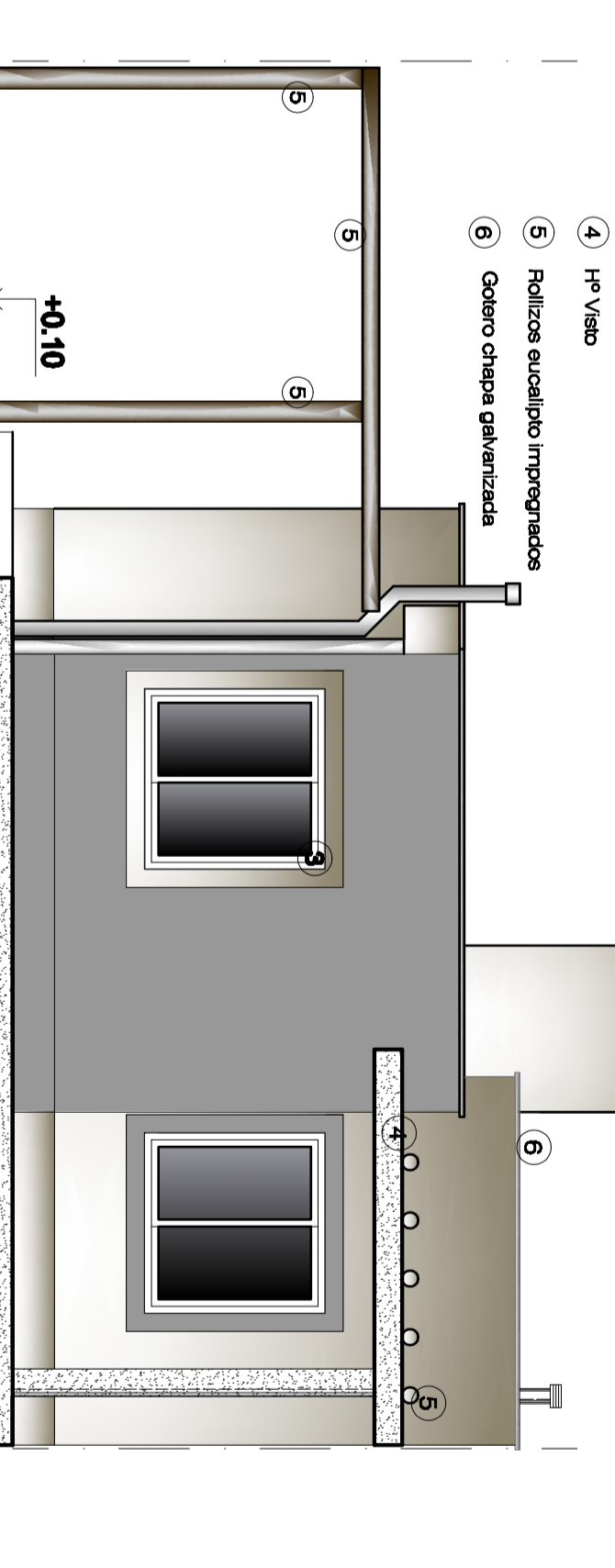

VISTA FRENTE

1: Ventana esmerilada con espesor patinado de aluminio
 2: Marco perfilado de aluminio anodizado, exterior ventilado
 3: Brindador aluminio con acabado patinado para exterior ventilado
 4: Hoja aluminio perfilado blanco
 5: Promotor a pino, manija dobla
 6: Doble vidrio galvanizado

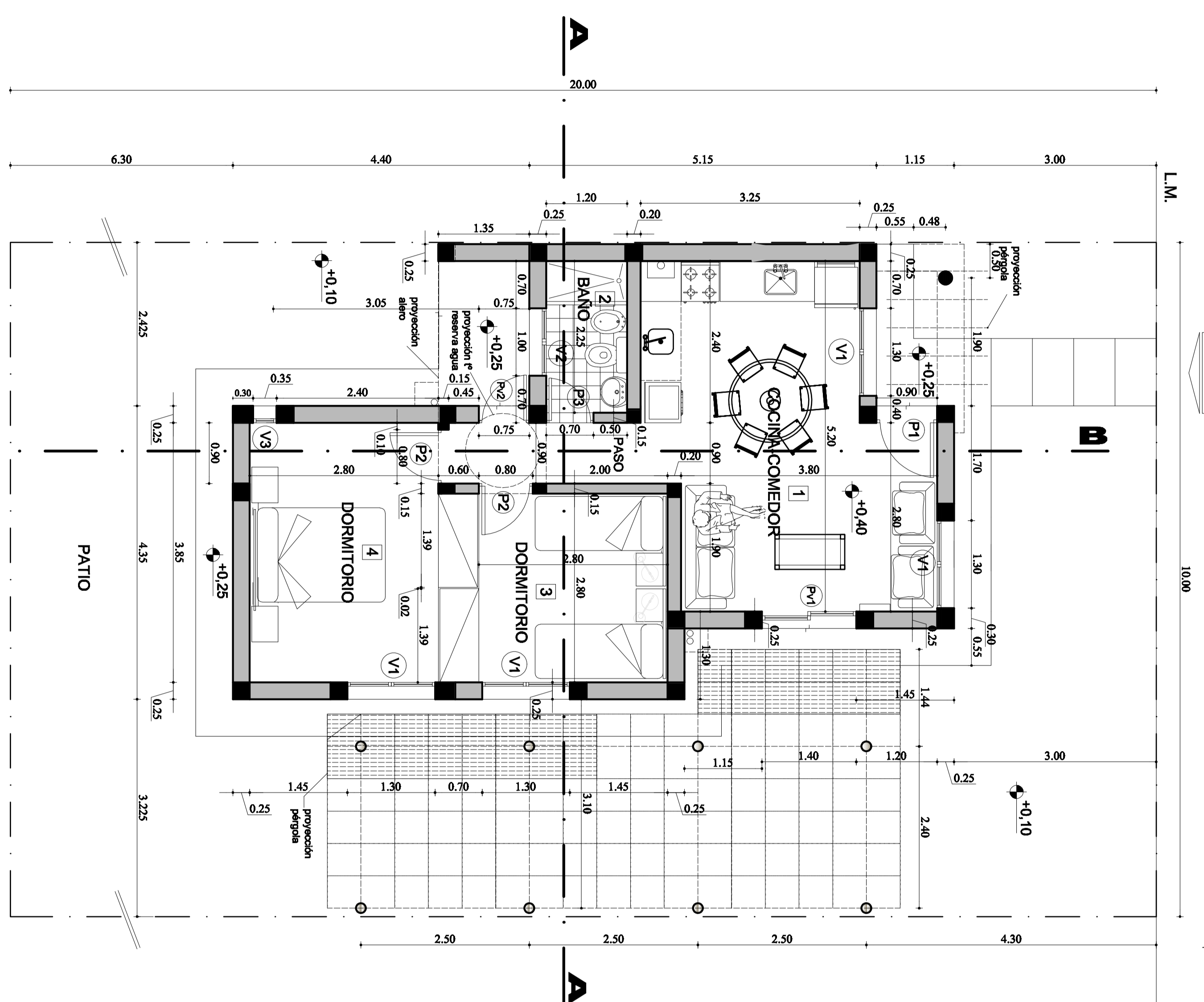

PLANTA

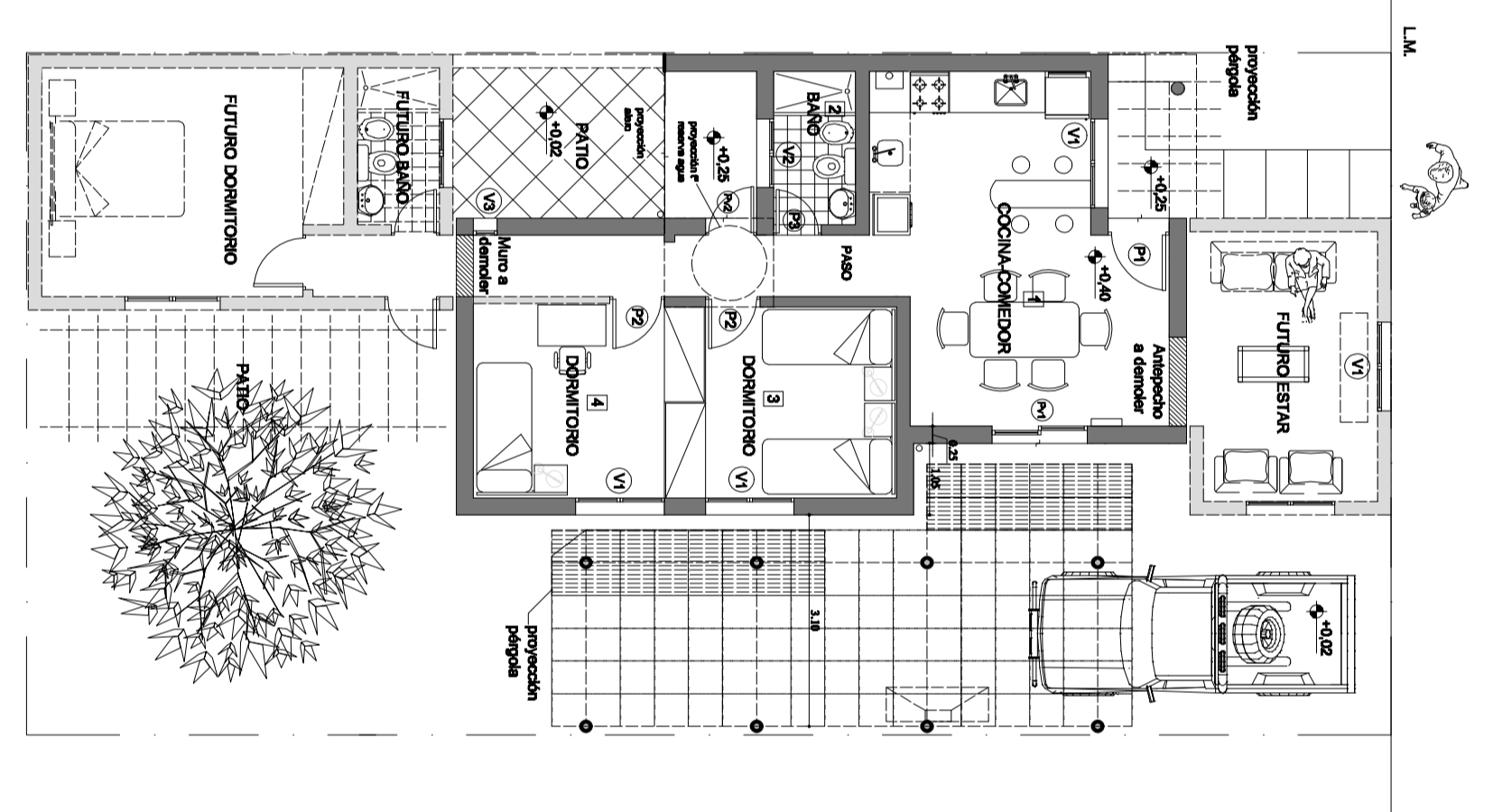

PLANTA CRECIMIENTO PROGRESIVO esc. 1:100

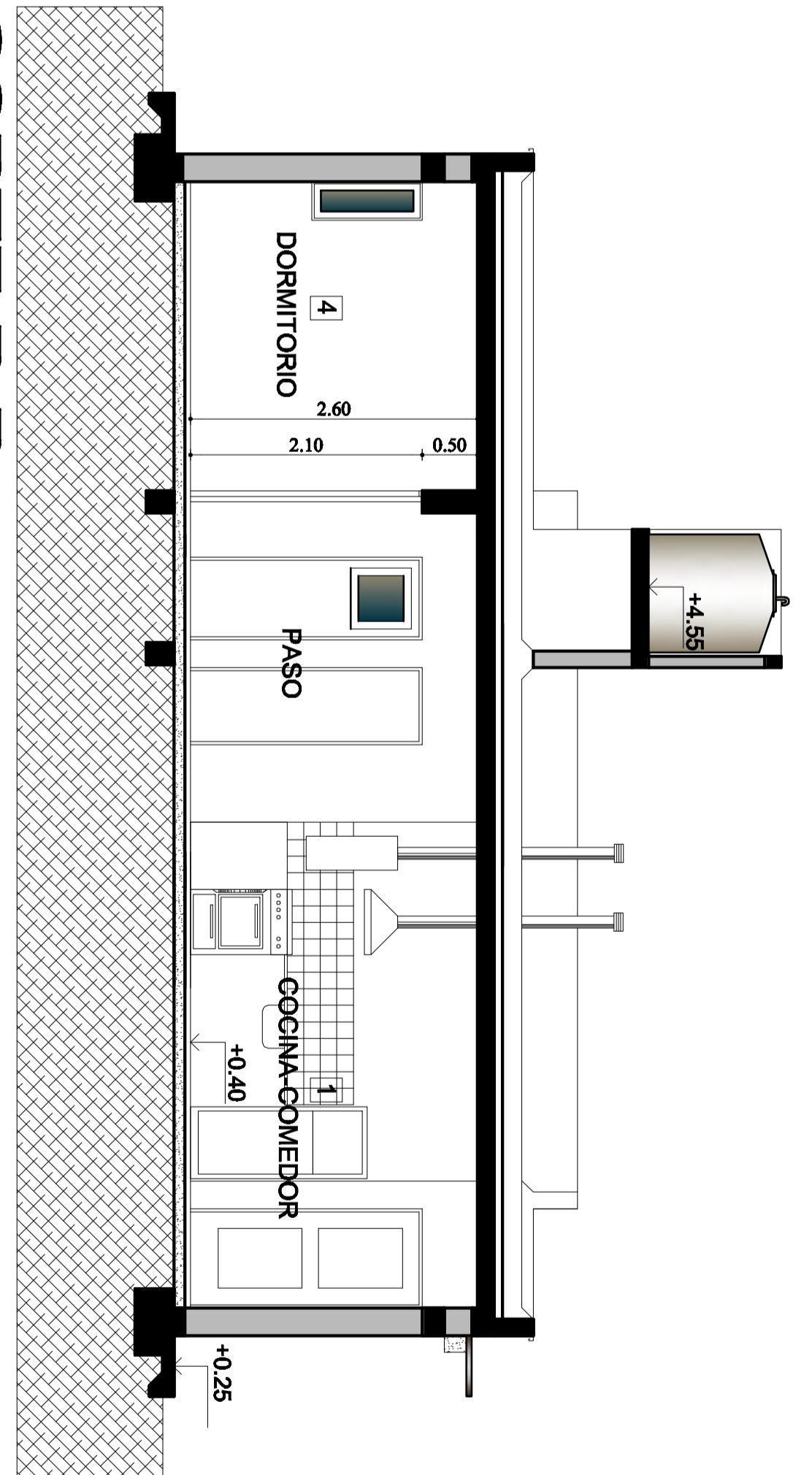

CORTE B-B

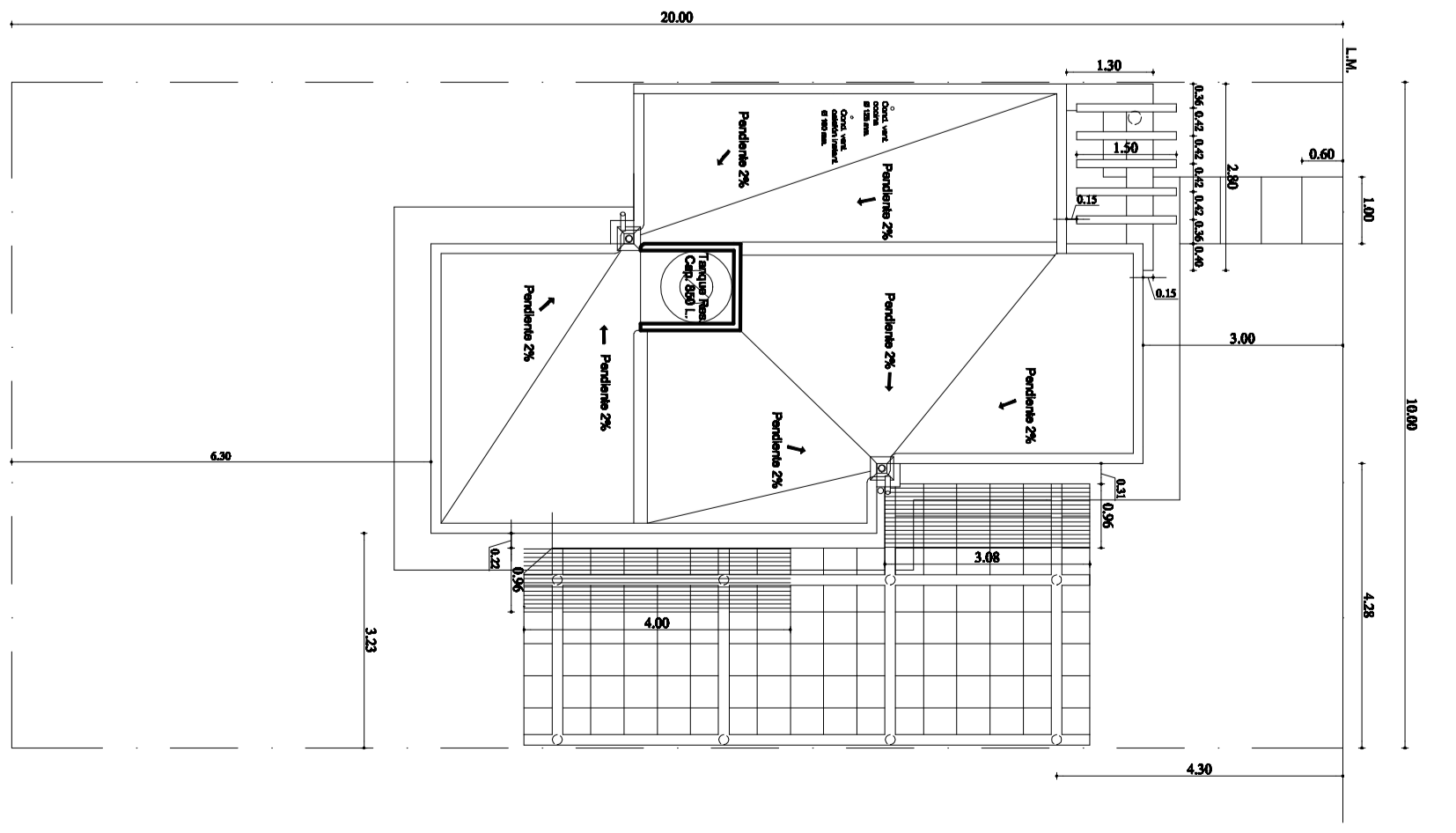

PLANTA DE TECHOS esc. 1:100

OPERA: CONSTRUCCION VIVIENDA PROTOTIPO "B" ESTE-OESTE

UBICACION:

PROPIETARIO: INSTITUTO PROVINCIAL DE LA VIVIENDA

DOMICILIO: LAVALLE 92 - CIUDAD - MENDOZA

PLANO DE ARQUITECTURA		1:25	A1
ENCUADRE DEL DISEÑO:		Esc. 1:100	
PROYECTISTA:	PROYECTO:		
CALCULO Y VERIFICACION ESTRUCTURAL:	DIR. TECNICA Y DIR. DE ESTRUCTURAL:		
CONSTRUCCION:	CONTRATACION:		
VERACION PROYECTO:	APROBACION:		
VERACION CALCULO:			