

DESCRIPCION

PLANO DE UBICACIÓN:

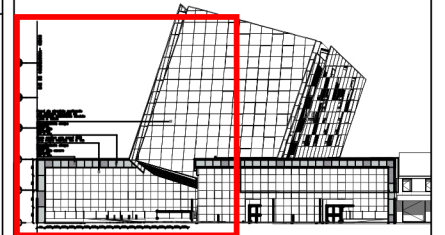

PLANO DE:
FACHADA

GRUPO: 2
DIBUJO: TORRES AMAYA, Paulina
ESCALA: 1.100
FECHA: 20/09/18
ARCHIVO CAD
PE-ADMIN-C-FACHADA-TORRES

PLANO Nro. 03

EJE DE COLINDANCIA - CIEGO

NIVEL 5
20,00

NIVEL 4
11,45

NIVEL 3
11,55

NIVEL 2
8,00

NIVEL 1
3,75

0
0,24

Eje de replanteo

2m
2m
2m
2m

1m // 0,95m

Cerramiento exterior CUBO
♦ Muro cortina interno DVH tono oscuro con estructura de aluminio modulo 1.50m x 1.50m. Vidrio templado 12mm + camara de aire 12mm + vidrio laminado 8mm
♦ Cámara de aire 1,50 m de ancho, con plataforma de chapa plegada con sujeción a vigas principales. (limpieza y mantenimiento)

DETALLE FACHADA 1.25

Panel de aluminio perforado con sistema domótico de movimiento basculante modulo 1,5m x 1x5m

Revestimiento chapa plegada color gris e:0,7mm 1m x 2m

Muro cortina con panel DVH tono negro modulo 1m x 1m

Revestimiento chapa plegada color gris oscuro e:0,7mm 1m x 2m