

Informe 4

Anteproyecto Polo de Intercambio Modal Caso Luján de Cuyo

Arq. Gustavo Espitia y Arq. Matías Molina

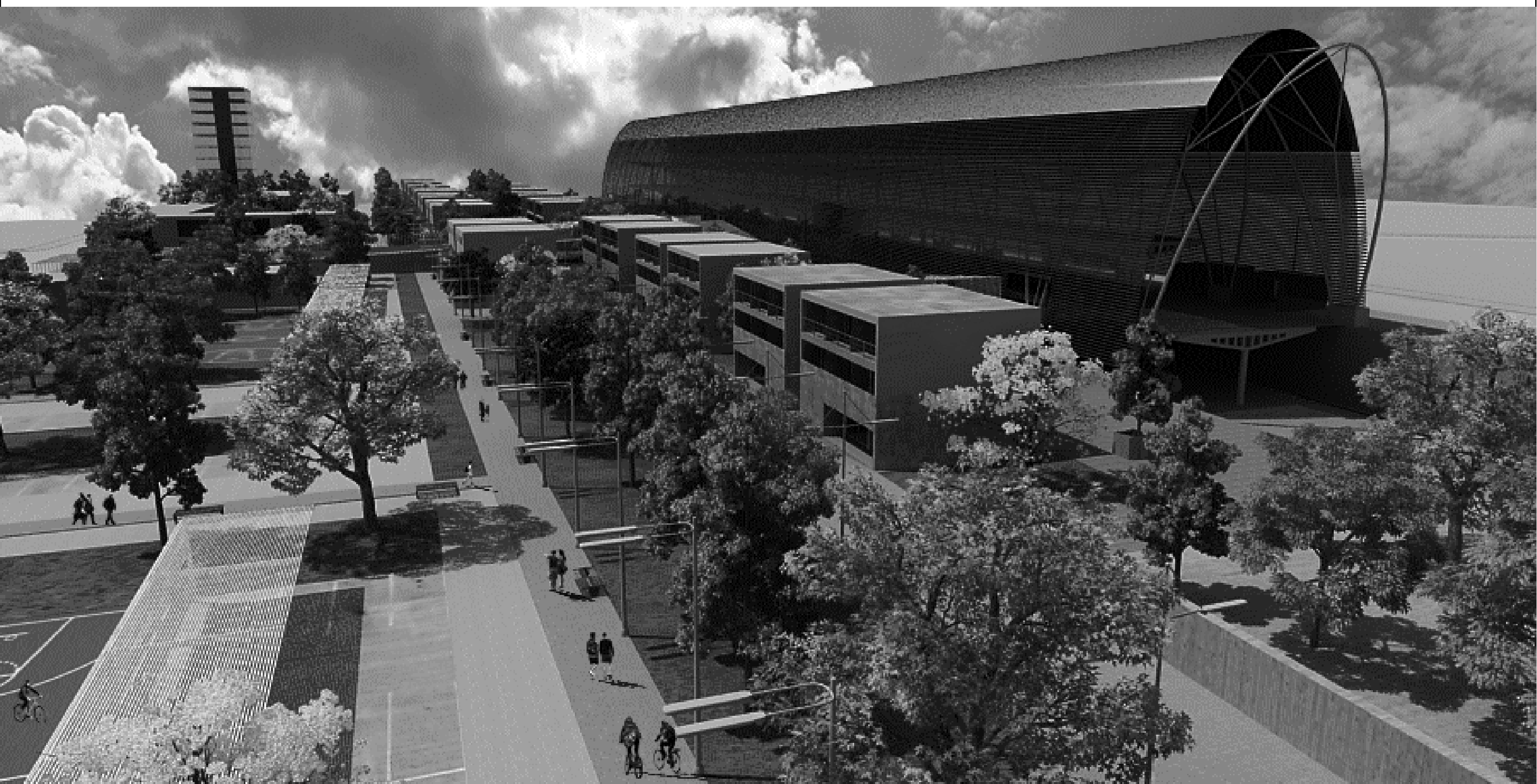

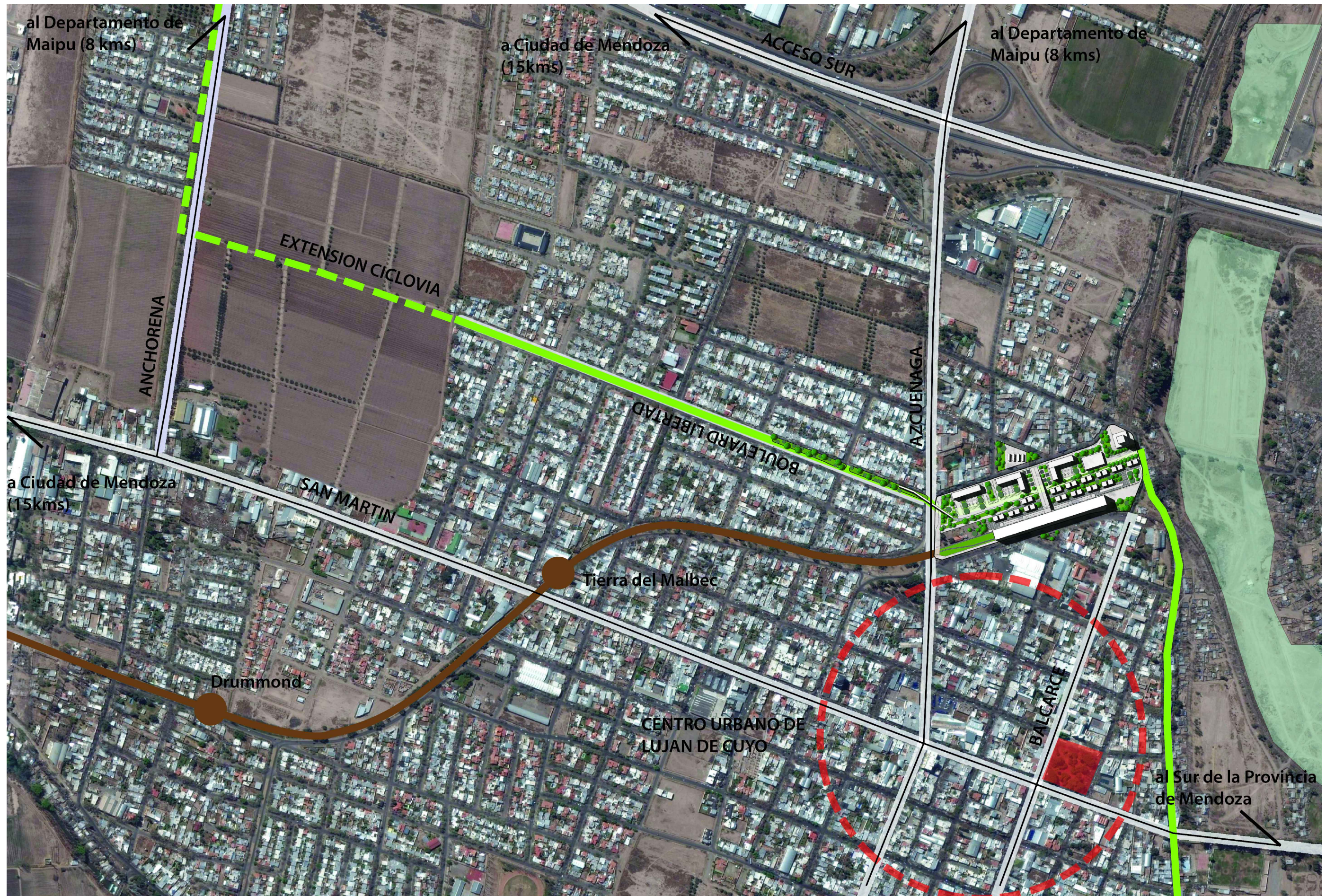



- 1 - Estación Luján de Cuyo
- 2 - Terminal de Autobuses Luján de Cuyo
- 3 - Área de Comercio
- 4 - Área de Viviendas
- 5 - Centro Cultural
- 6 - Supermercado
- 7 - Torre de oficinas
- 8 - Puente Ciclovía
- 9 - Estacionamiento Integrado "Park.n' drive"



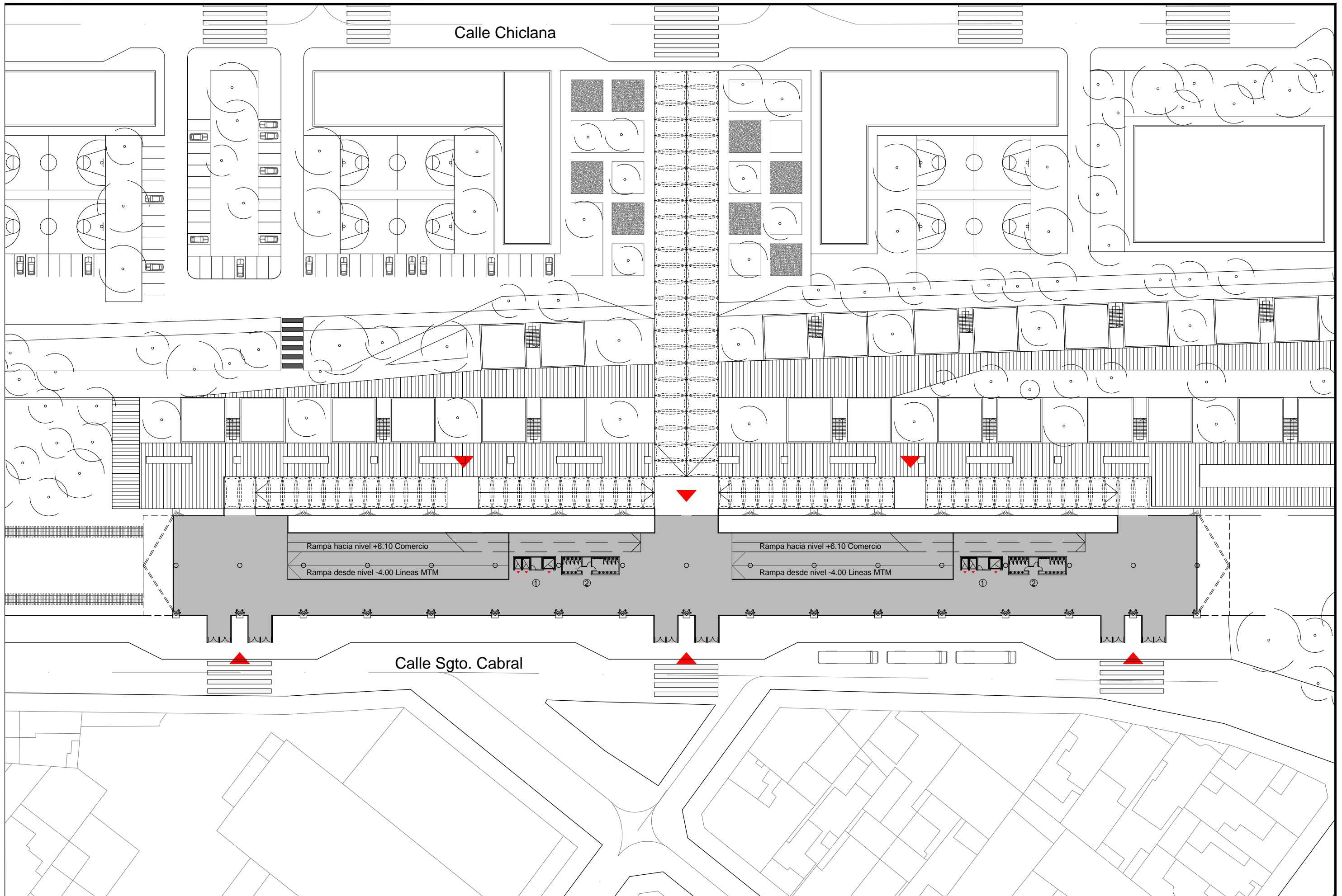

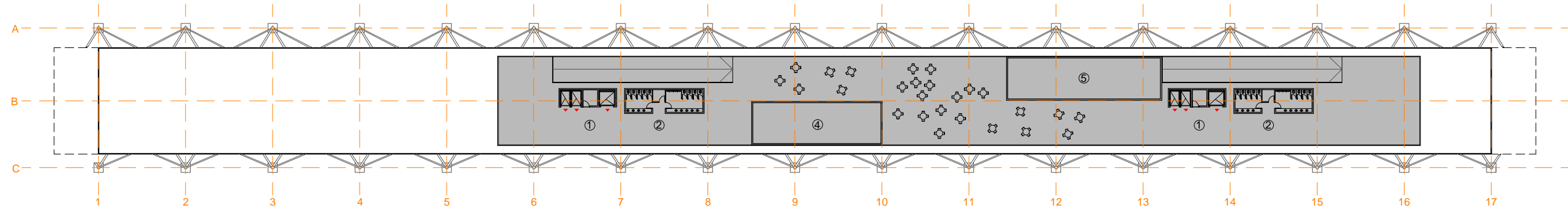

Nivel +12.20 Cafe y Restaurant

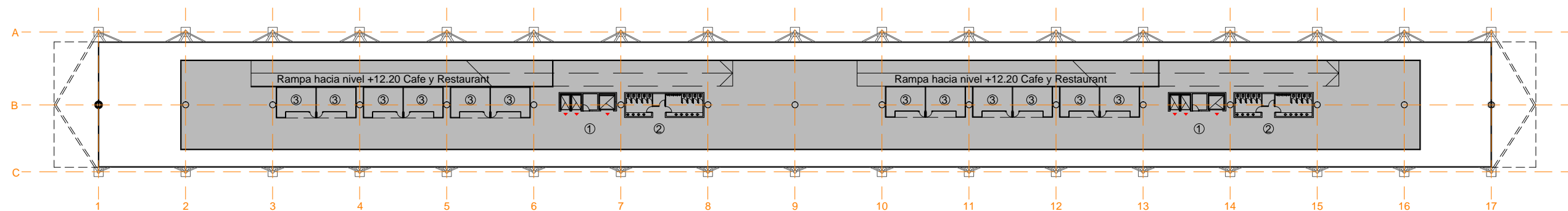

Nivel +6.10 Comercio

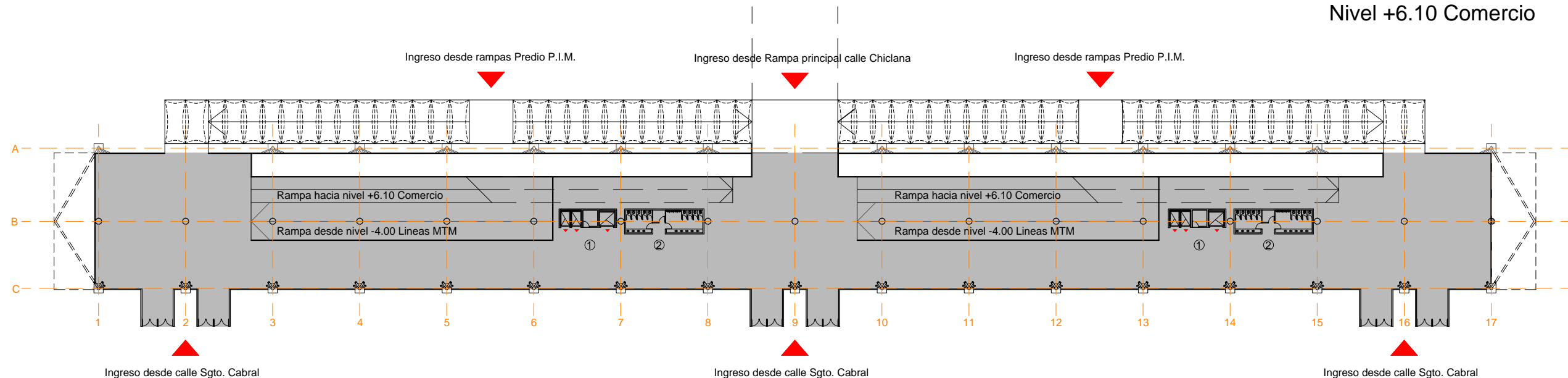

Nivel 0.00 - Ingreso calle Sgto. Cabral

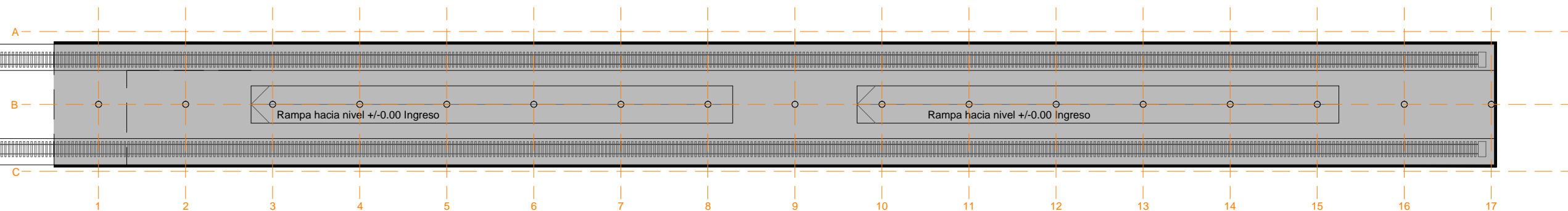

Nivel -4.10 - Andenes Lineas MTM

- 1 - Circulación Vertical (ascensores)
- 2 - Sanitarios
- 3 - Locales Comerciales
- 4 - Cafe
- 5 - Restaurant





Vista SUR

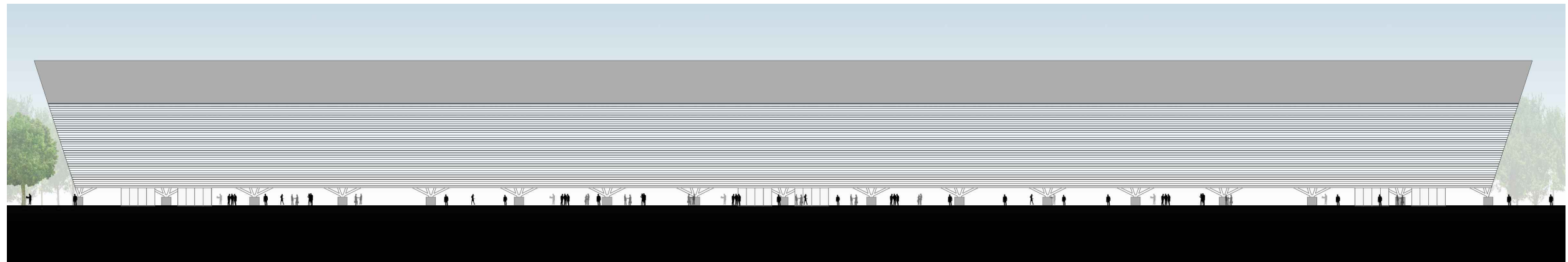

Vista OESTE

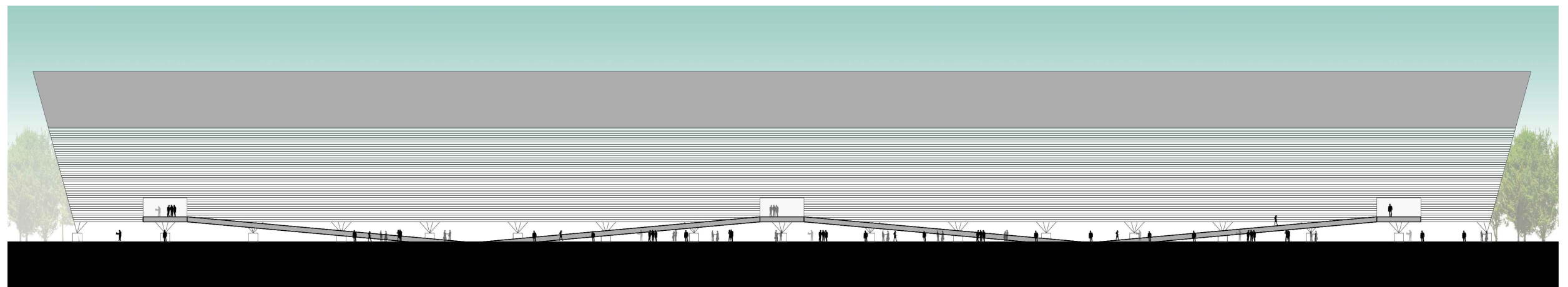

Vista ESTE

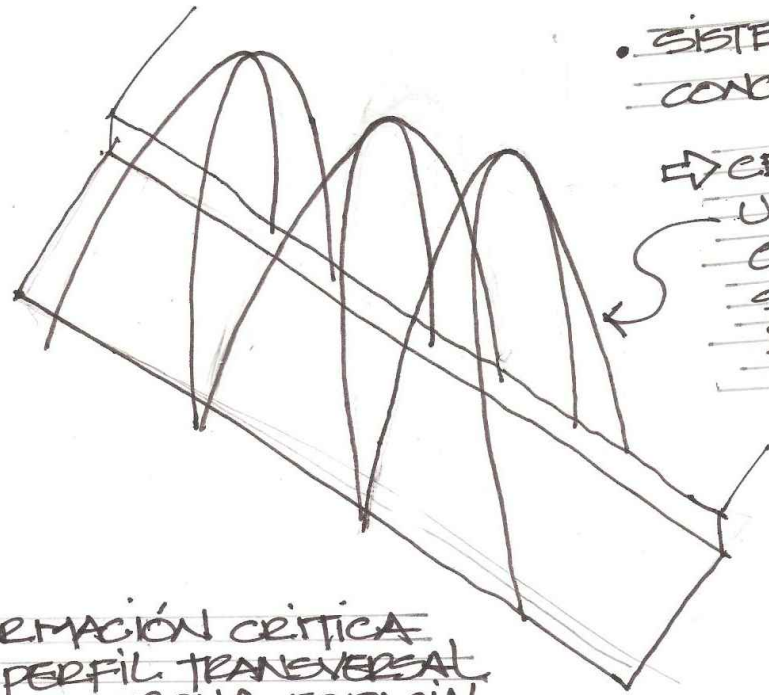

• SISTEMA ESTRUCTURAL
 CONCEPTO
 → CERCAS CURVAS
 UNIDAS EN EL
 CENTRO.
 SIST. ESTRUCT.
 DE VECTOR
 ACTIVO

DEFORMACIÓN CRÍTICA
 DEL PERFIL TRANSVERSAL
 EN LA CERCHA ESPACIAL
 PRISMÁTICA

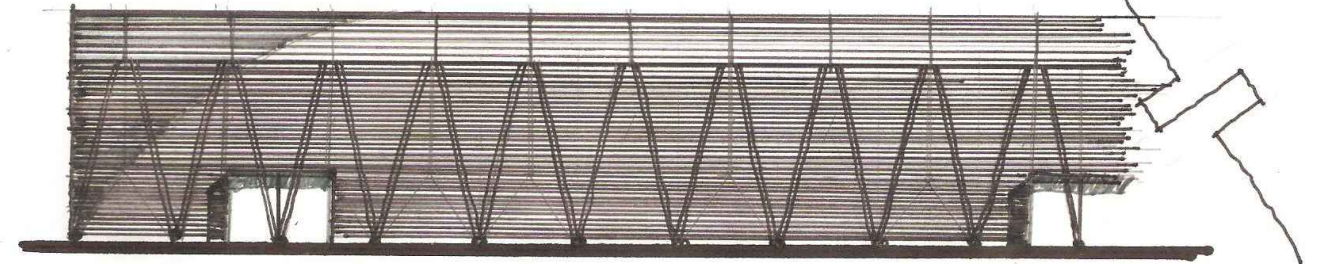
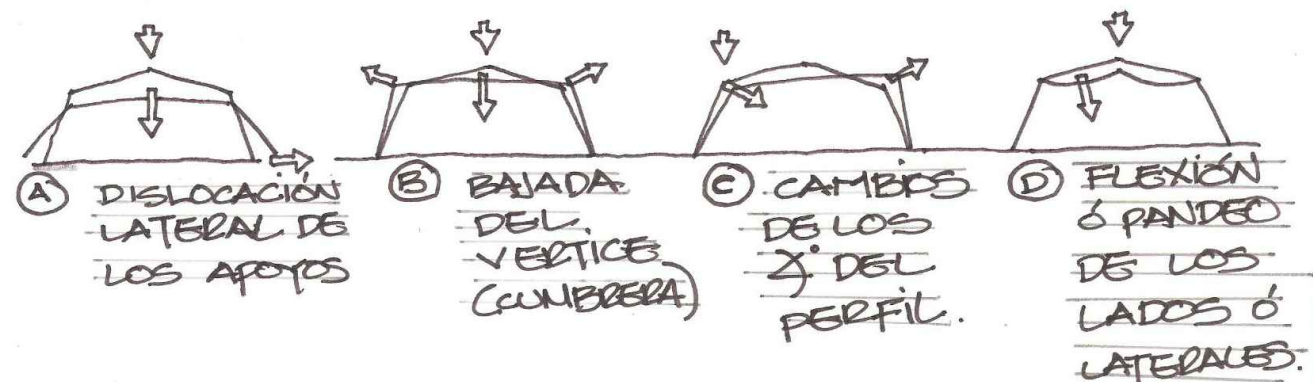

VISTA LATERAL

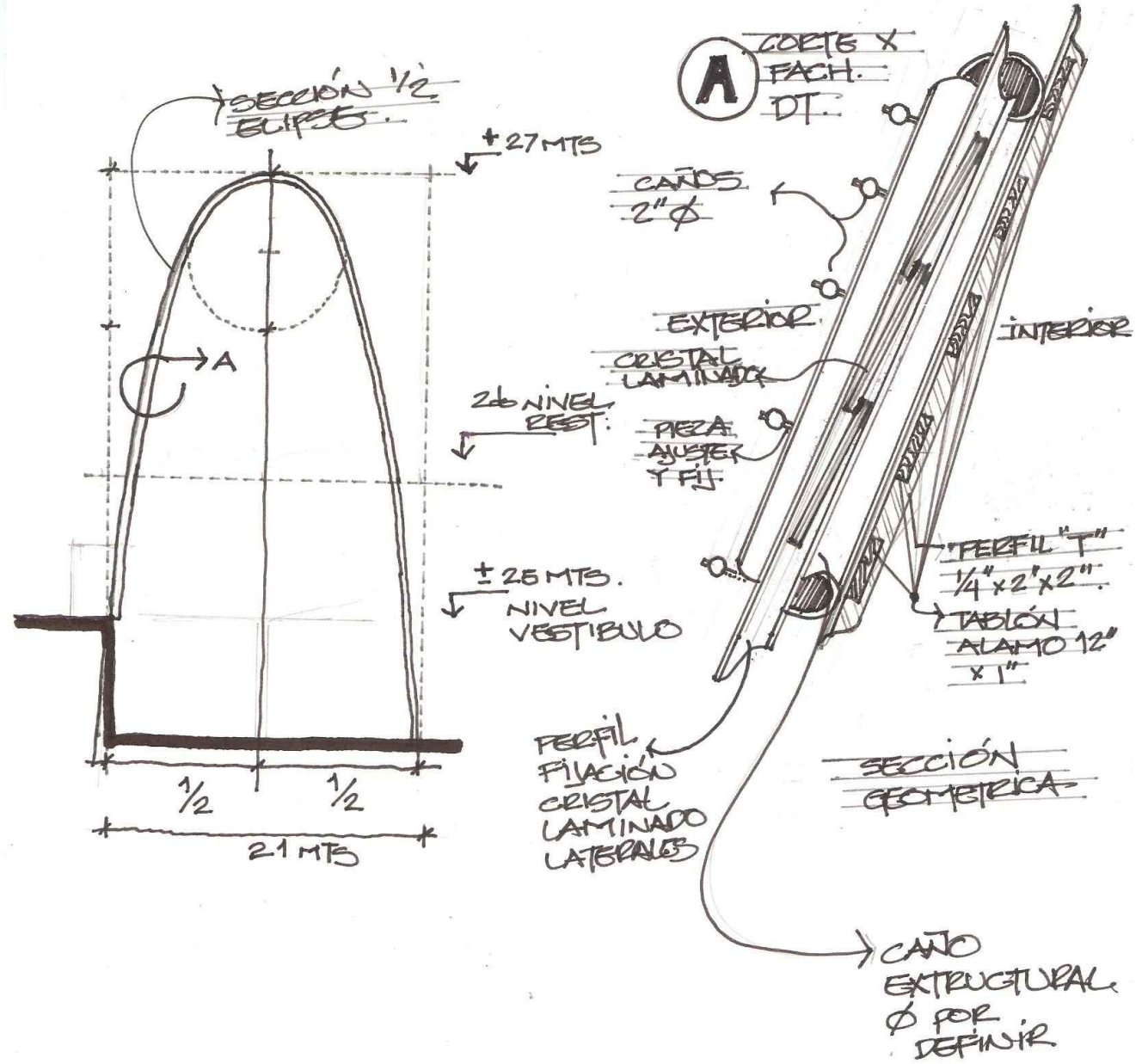



INGRESO POR RAMPAS LATERALES



INGRESO POR CALLE SGTO. CABRAL

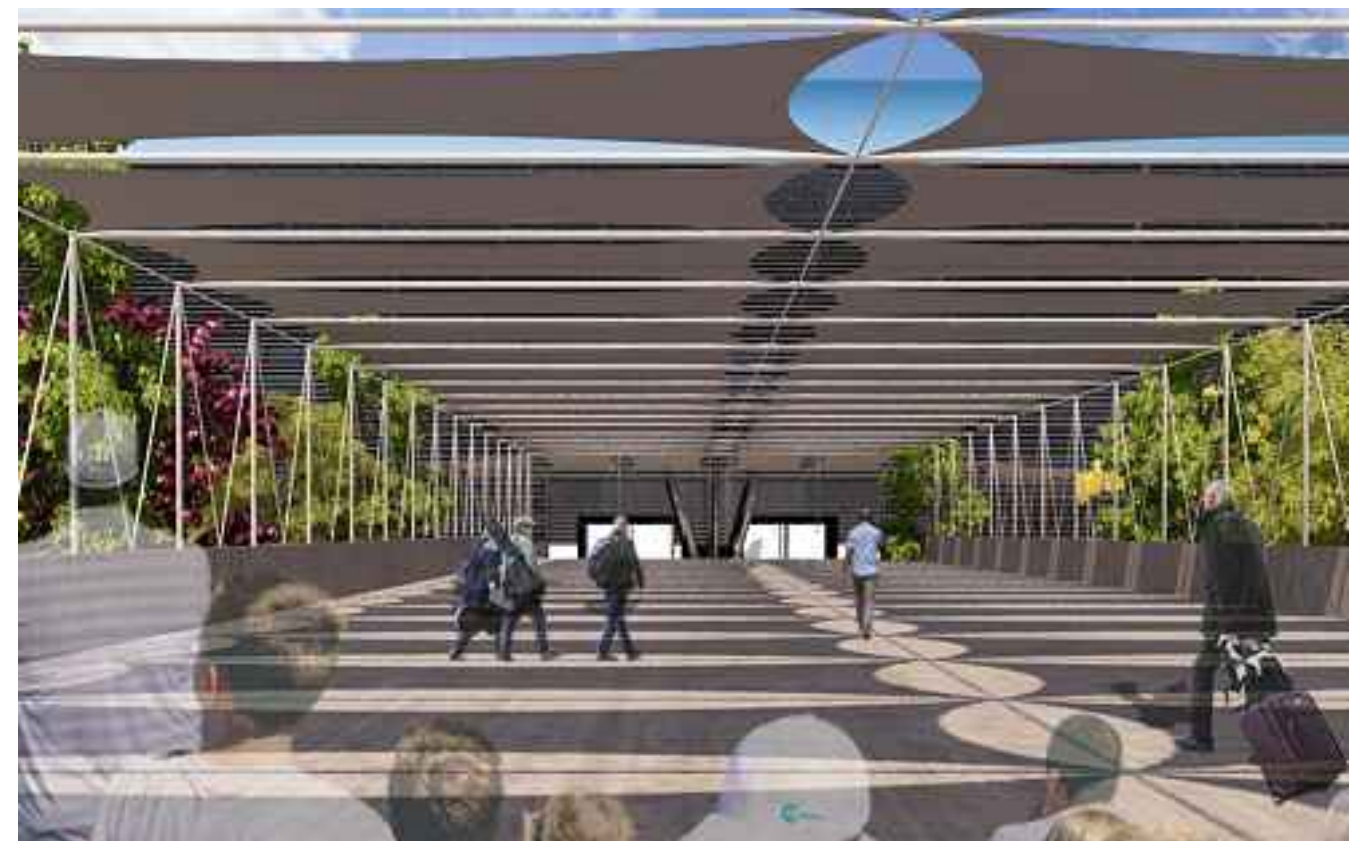

INGRESO RAMPA DESDE PREDIO



INGRESO AL PREDIO DESDE PUENTE CICLOVIA



ANDENES METROTRANVIA



INGRESO DESDE RAMPAS LATERALES

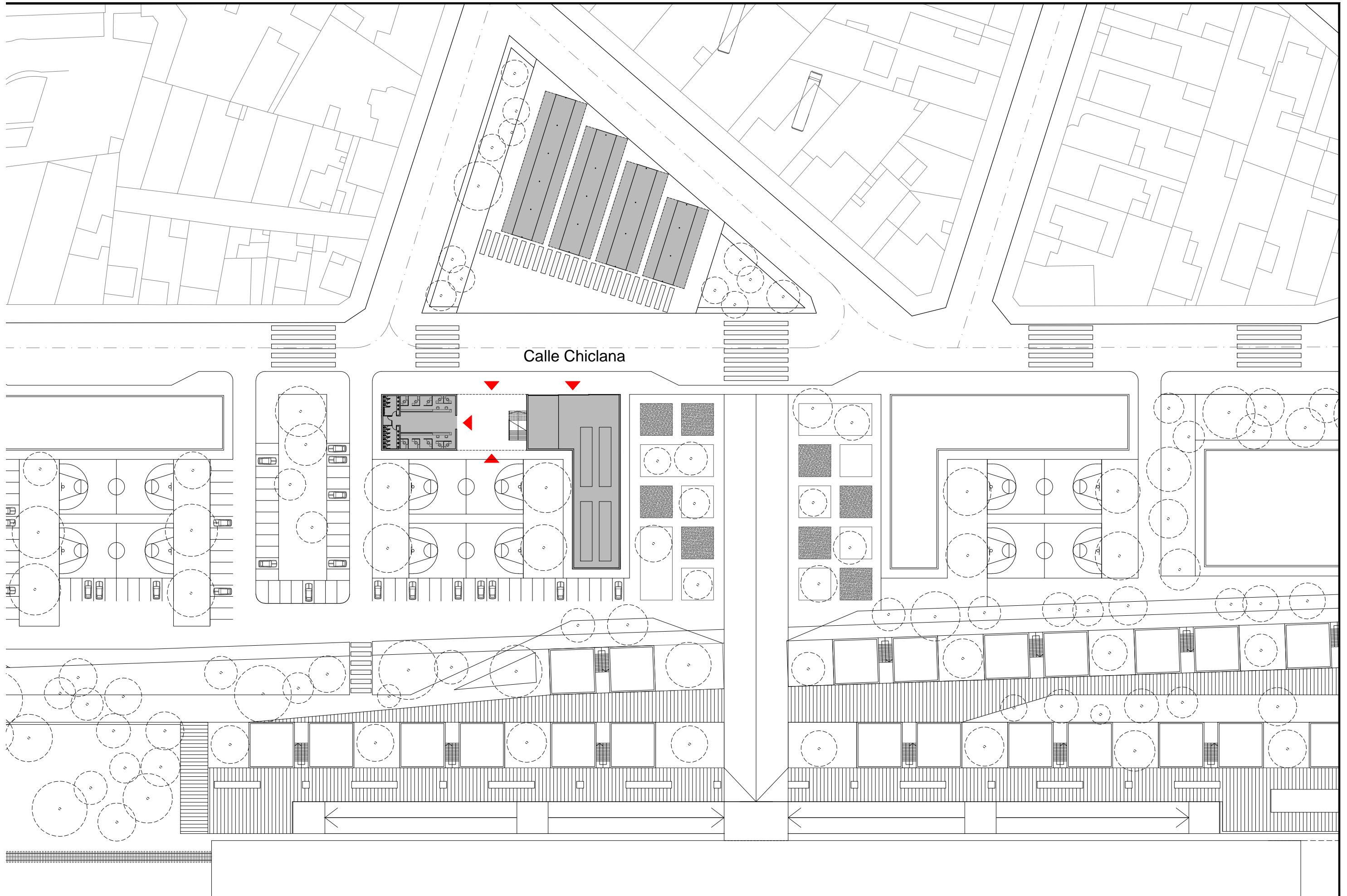

Calle Chiclana



Ingreso a Oficinas desde calle Chiclana

Ingreso a Talleres desde calle Chiclana

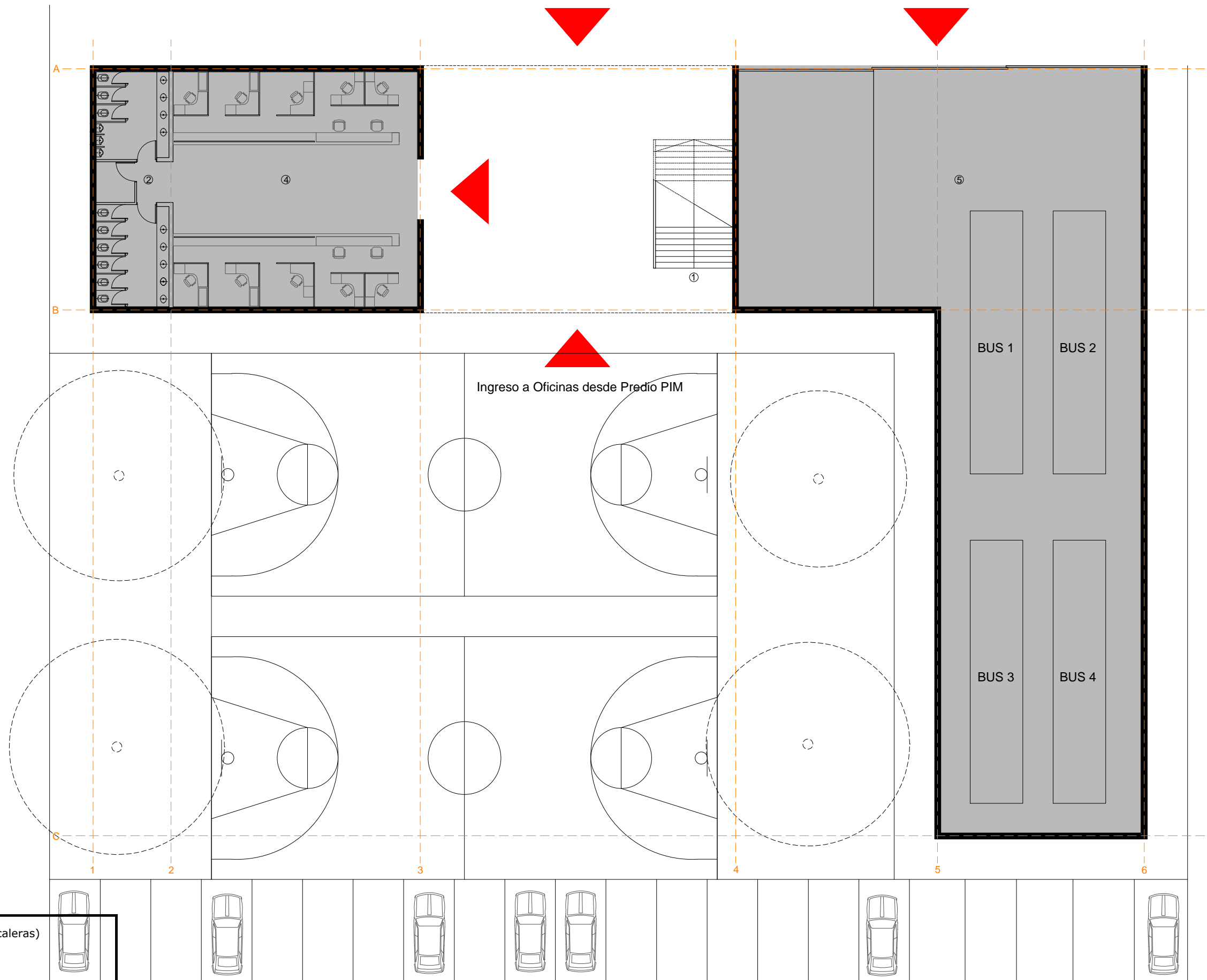

- 1 - Circulación Vertical (escaleras)
- 2 - Sanitarios
- 3 - Locales Comerciales
- 4 - Oficinas e Informes
- 5 - Talleres y Area de Guardado



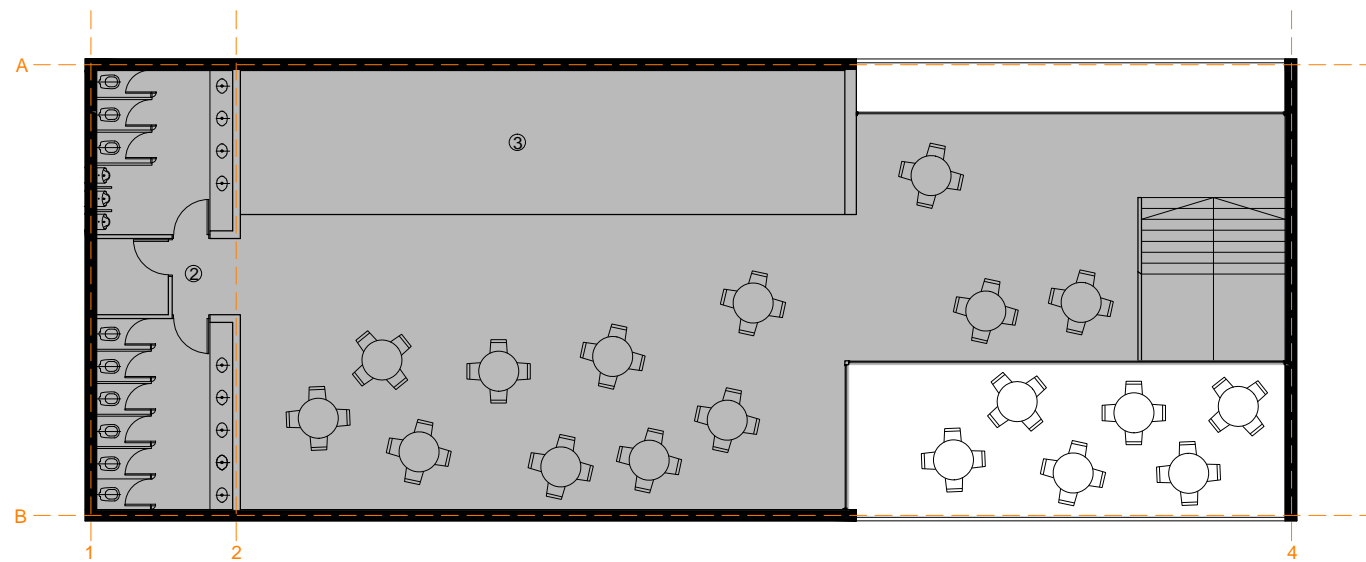

Nivel +4.00 - Sanitarios y Local Comercial



ACCESO A TERMINAL DE AUTOBUSES



Vista OESTE



Vista ESTE



SALIDA DE PLATAFORMA DE AUTOBUSES



ENTRADA A PLATAFORMA DE AUTOBUSES

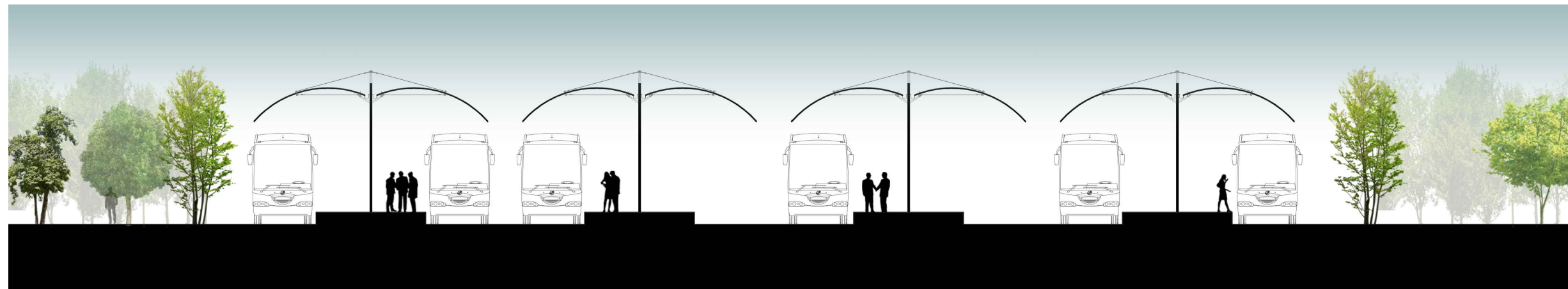

Vista PLATAFORMAS DE AUTOBUSES

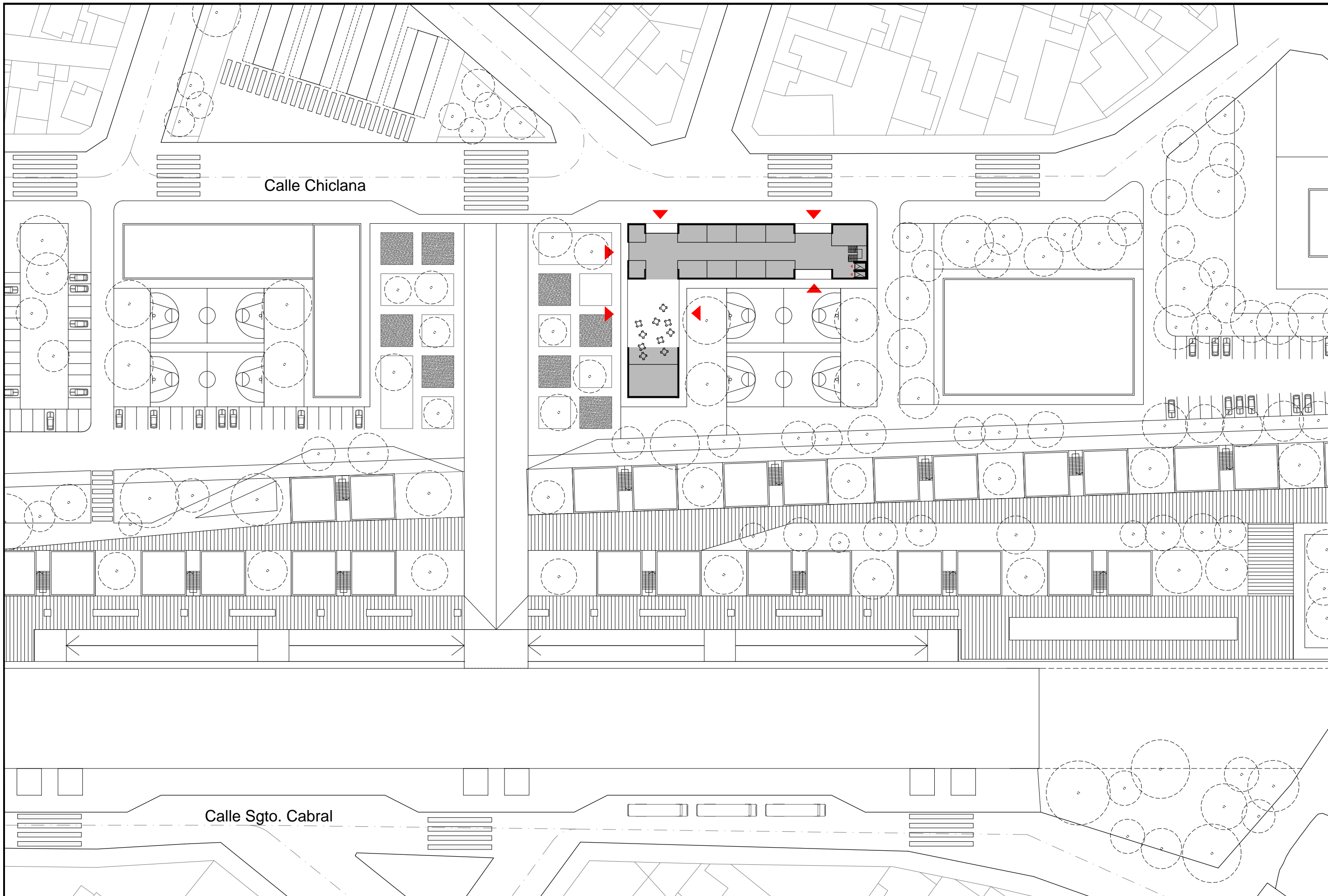

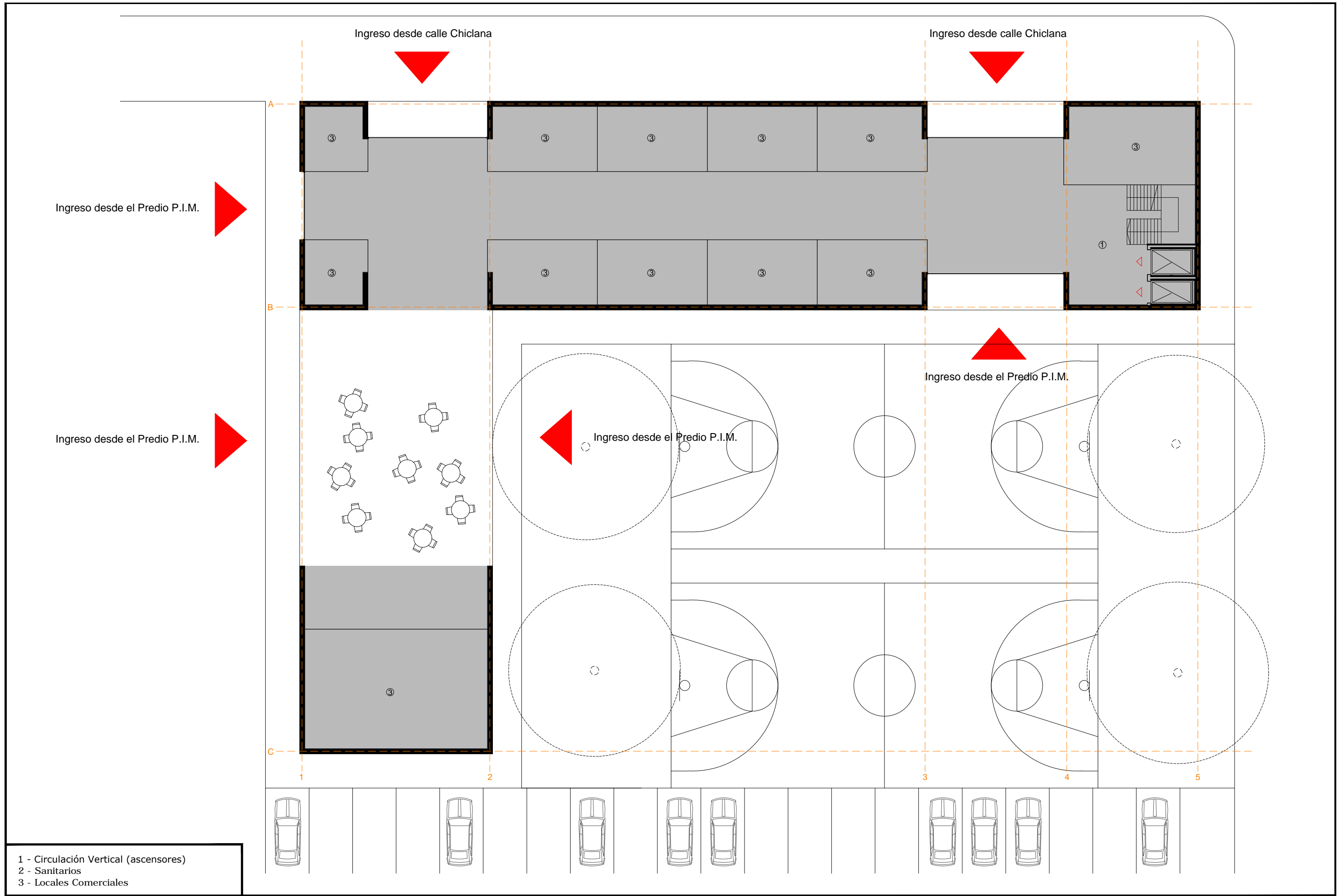

- 1 - Circulación Vertical (ascensores)
- 2 - Sanitarios
- 3 - Locales Comerciales

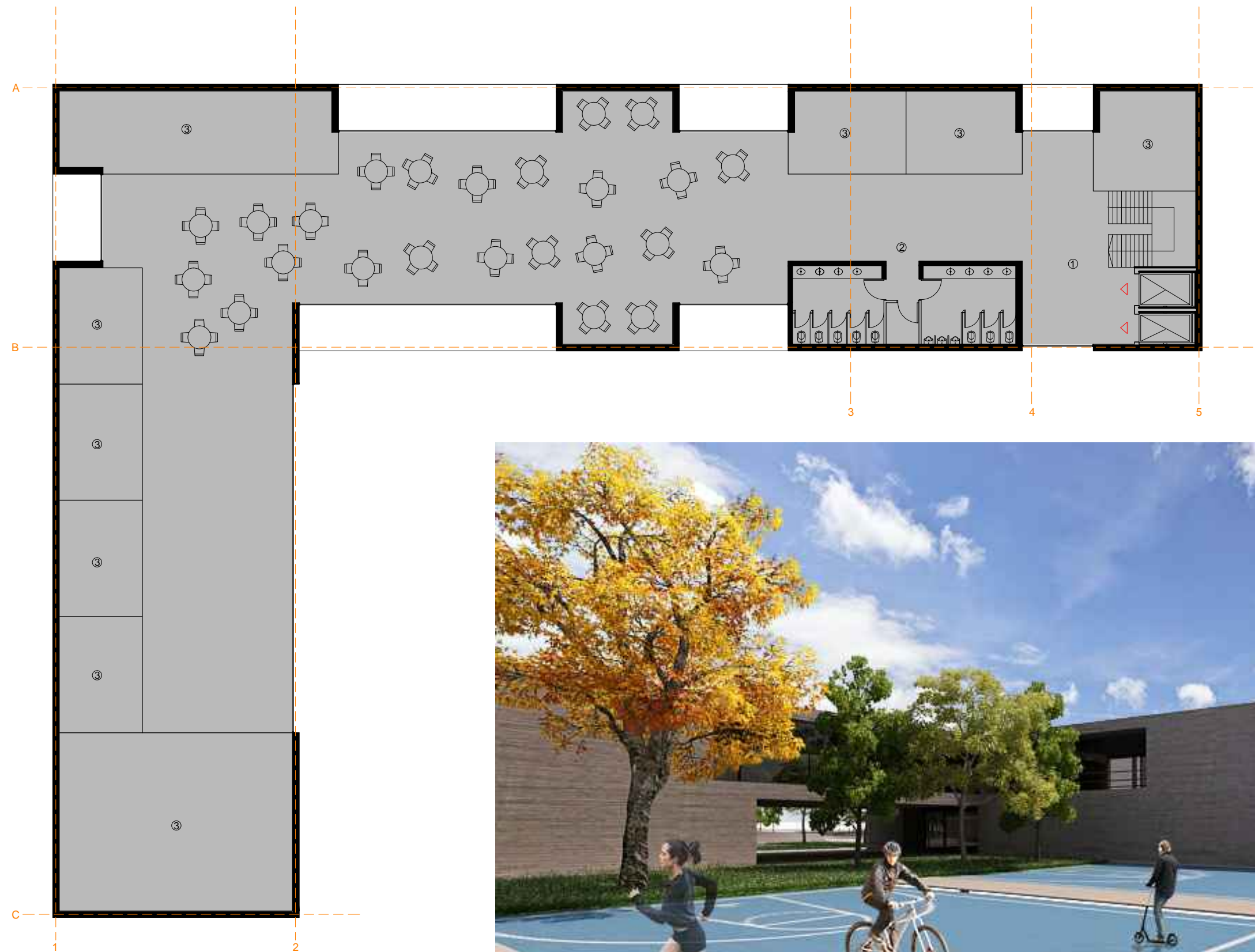

AREAS DE RECREACION Y JUEGOS

- 1 - Circulación Vertical (ascensores)
- 2 - Sanitarios
- 3 - Locales Comerciales



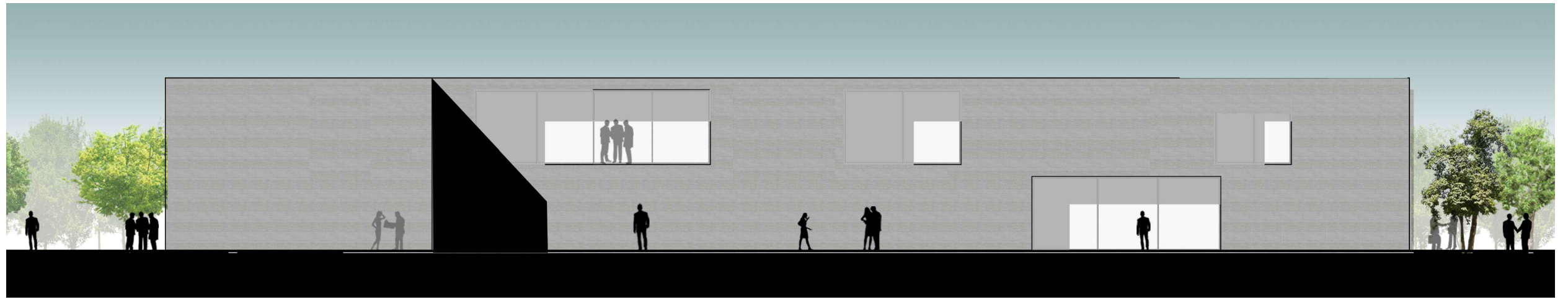

Vista OESTE



INGRESO POR CALLE CHICLANA



Vista ESTE



INGRESO POR PREDIO



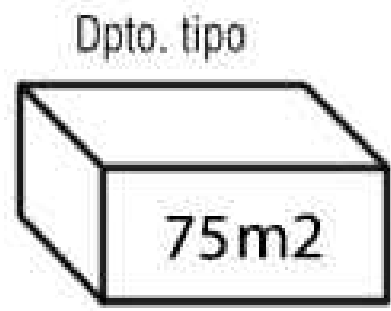

Vista PRINCIPAL



Vista POSTERIOR

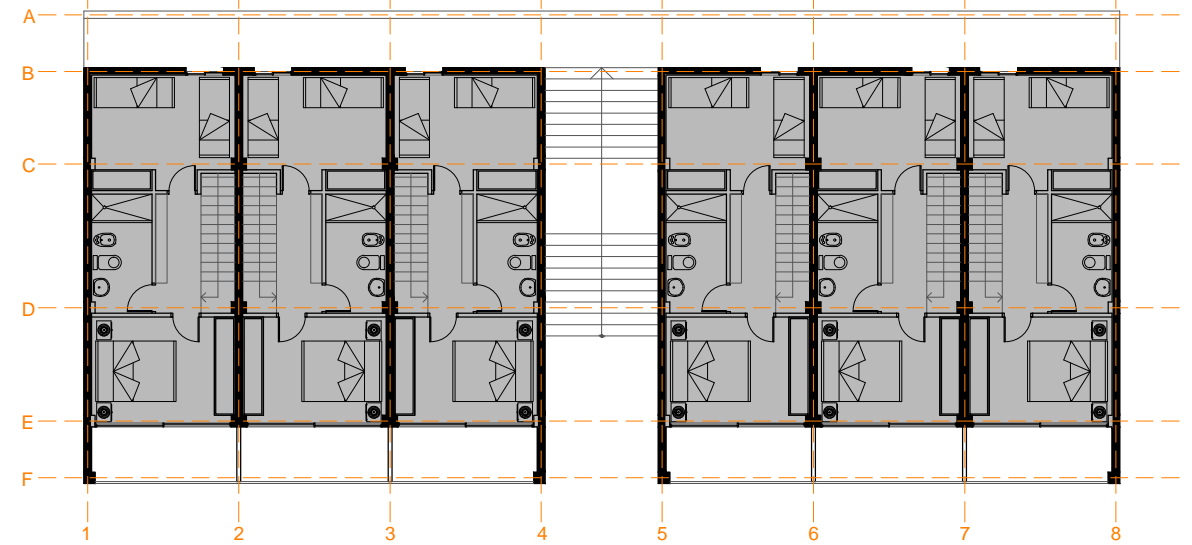

Nivel +6.30 Planta Alta Duplex

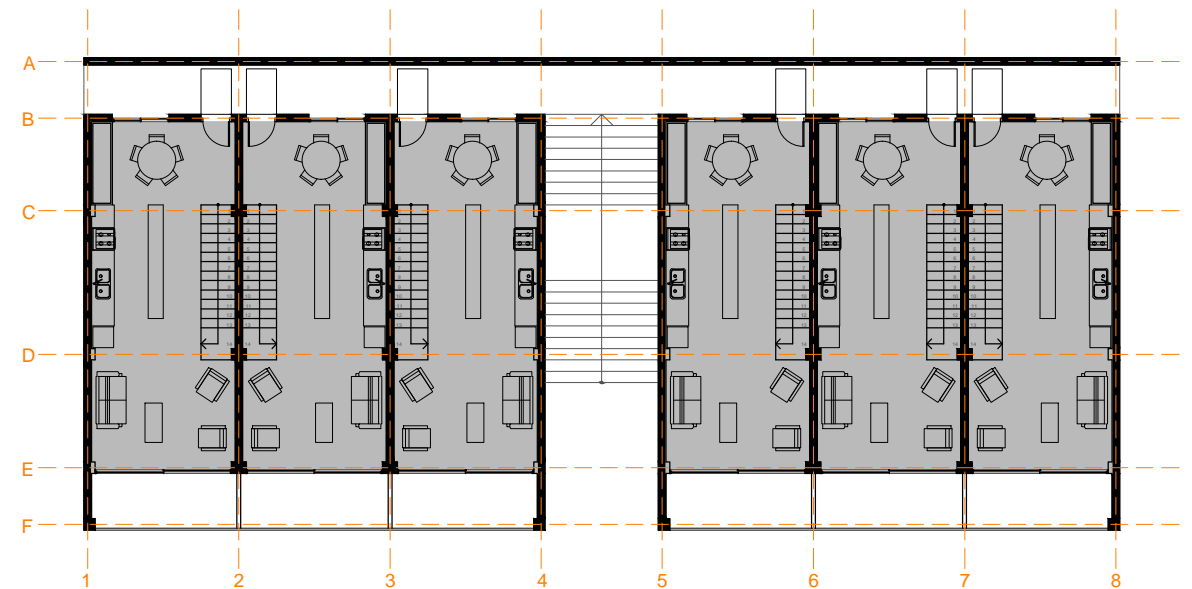

Nivel +3.50 Planta Baja Duplex

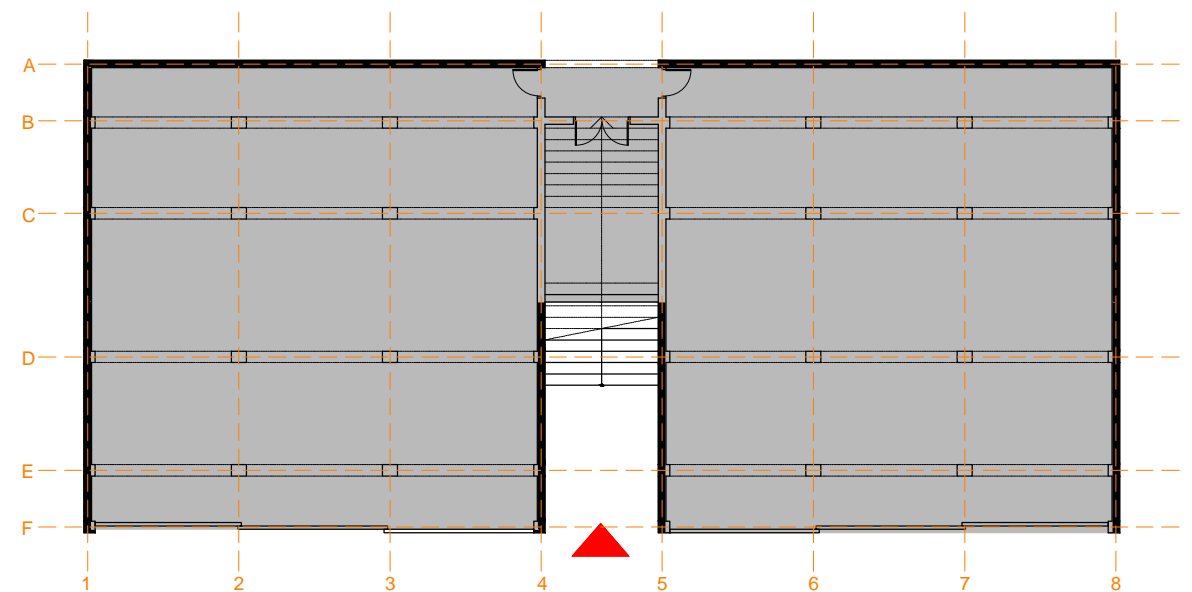

Nivel +/-0.00 Locales Comerciales



RECORRIDO DE VIVIENDAS



COMERCIOS EN PLANTA BAJA



INGRESOS POSTERIORES

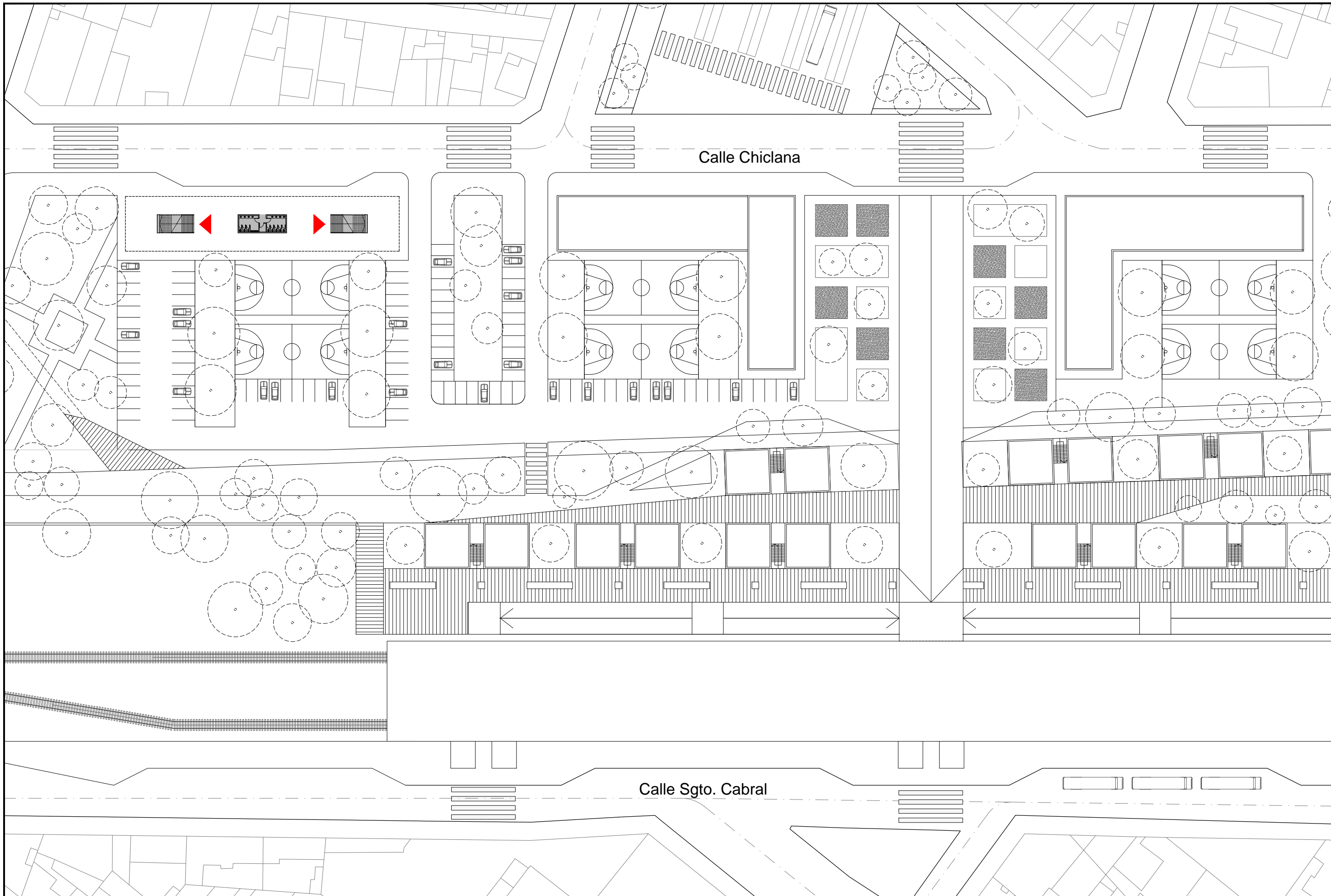

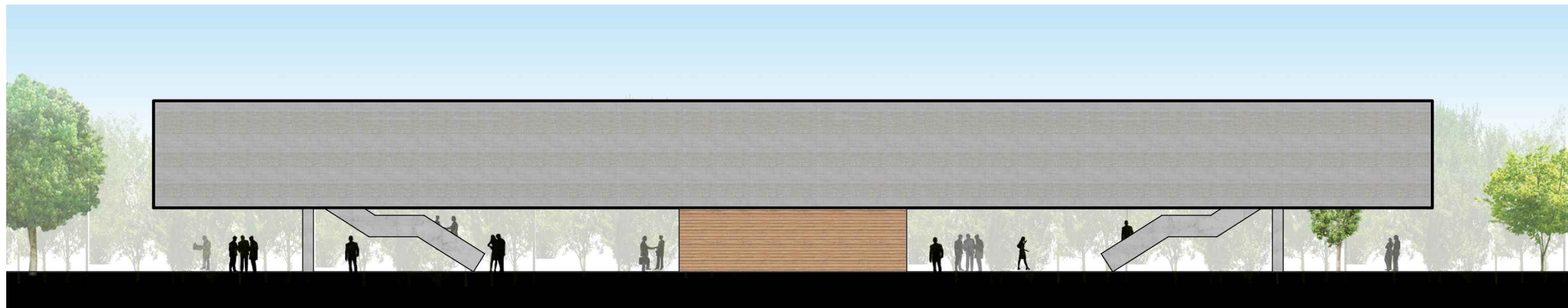

Vista PRINCIPAL

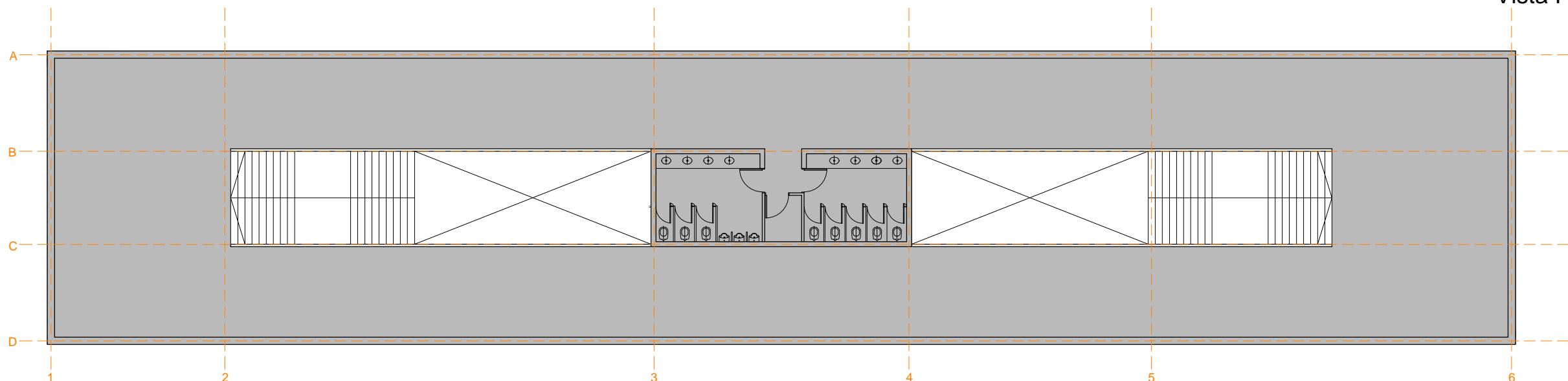

Nivel +4.00 Area de Exposiciones y Sanitarios

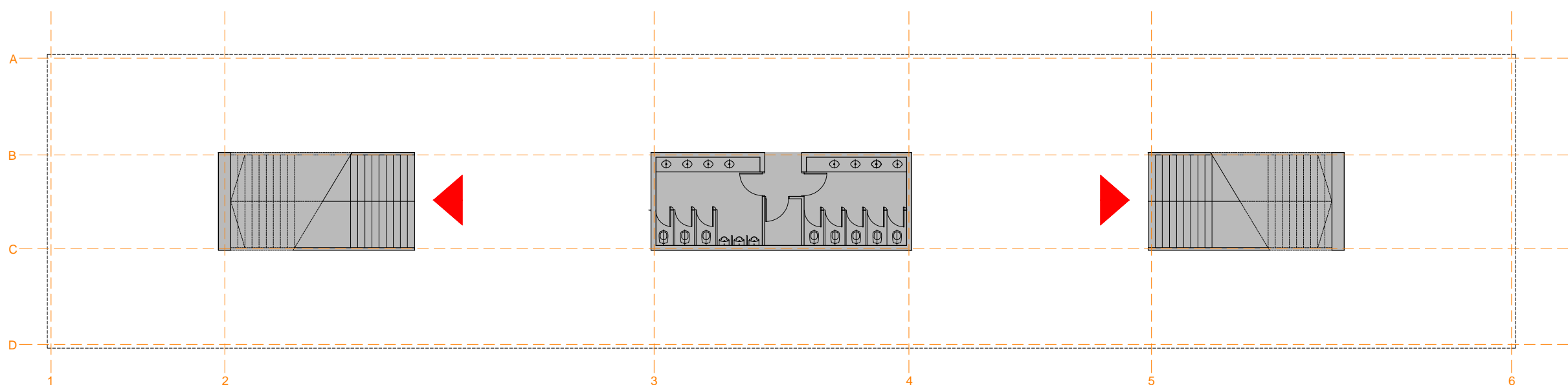

Nivel +/-0.00 Ingreso y Sanitarios



INGRESO PRINCIPAL



ESPACIO SEMICUBIERTO EN PLANTA BAJA



ATRIO DE INGRESO A CENTRO CULTURAL



VISTA AEREA DESDE TORRE DE OFICINAS



VISTA AEREA PREDIO



PASEO PEATONAL

RESUMEN DE SUPERFICIES		
Nº	Zona	Metros Cuadrados (M2)
1	Polo de Intercambio Modal	14554
2	Terminal de Autobuses Lujan de Cuyo	1330
3	Paseo Comercial	1880
4	Viviendas	11256
5	Centro Cultural	750
6	Supermercado	1100
7	Torre de Oficinas	2250
TOTAL CONSTRUIDO		33120
8	Puente Ciclovía	115
9	Estacionamiento Integrado "Park 'n drive"	250 unidades
10	Superficies verdes	6868
11	Superficies secas o peatonales	5700
SUPERFICIE TOTAL DEL PREDIO		55900