

10 Section 8  
1:50

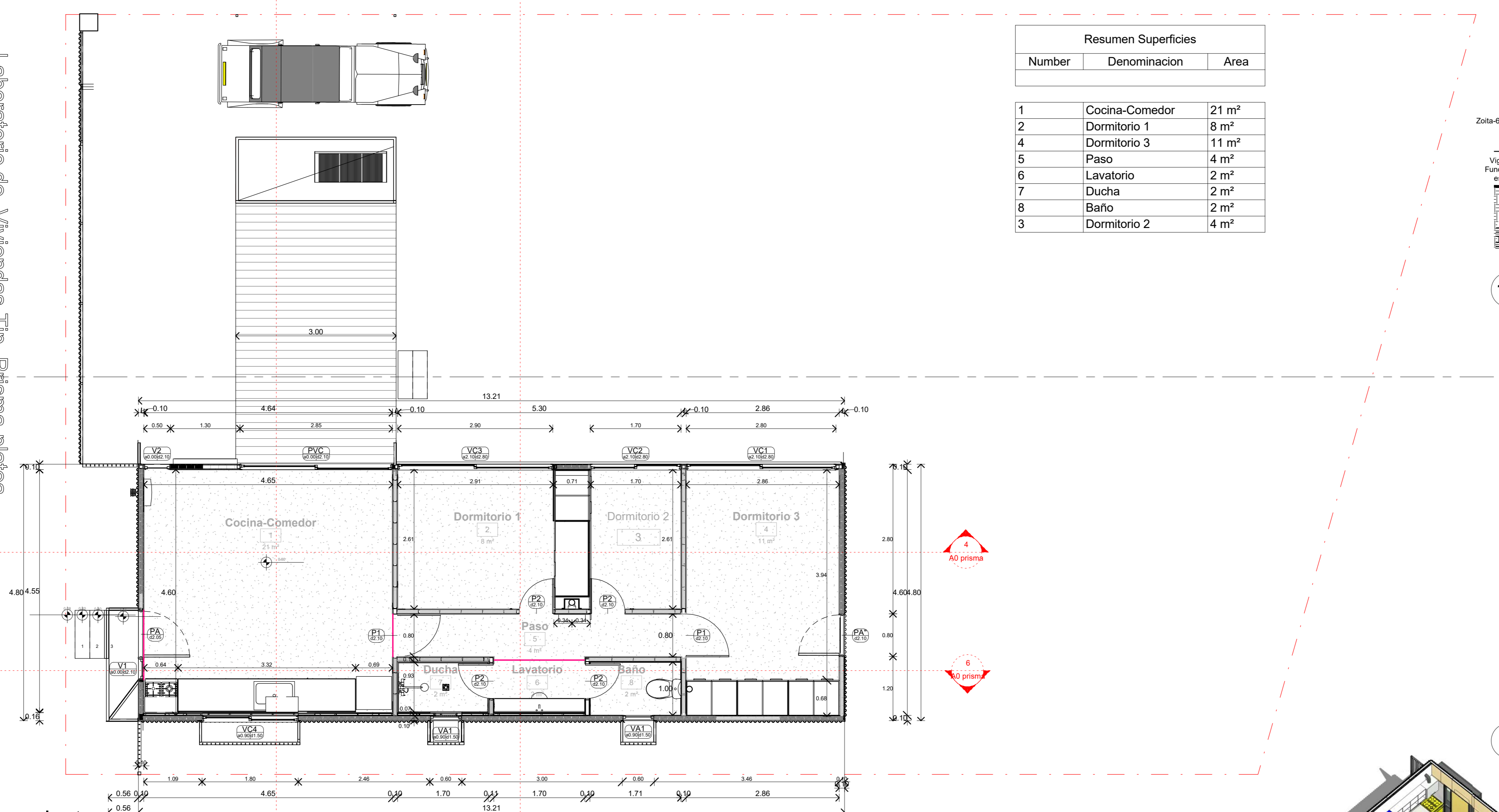

Resumen Superficies		
Number	Denominacion	Area
1	Cocina-Comedor	21 m <sup>2</sup>
2	Dormitorio 1	8 m <sup>2</sup>
4	Dormitorio 3	11 m <sup>2</sup>
5	Paso	4 m <sup>2</sup>
6	Lavatorio	2 m <sup>2</sup>
7	Ducha	2 m <sup>2</sup>
8	Baño	2 m <sup>2</sup>
3	Dormitorio 2	4 m <sup>2</sup>

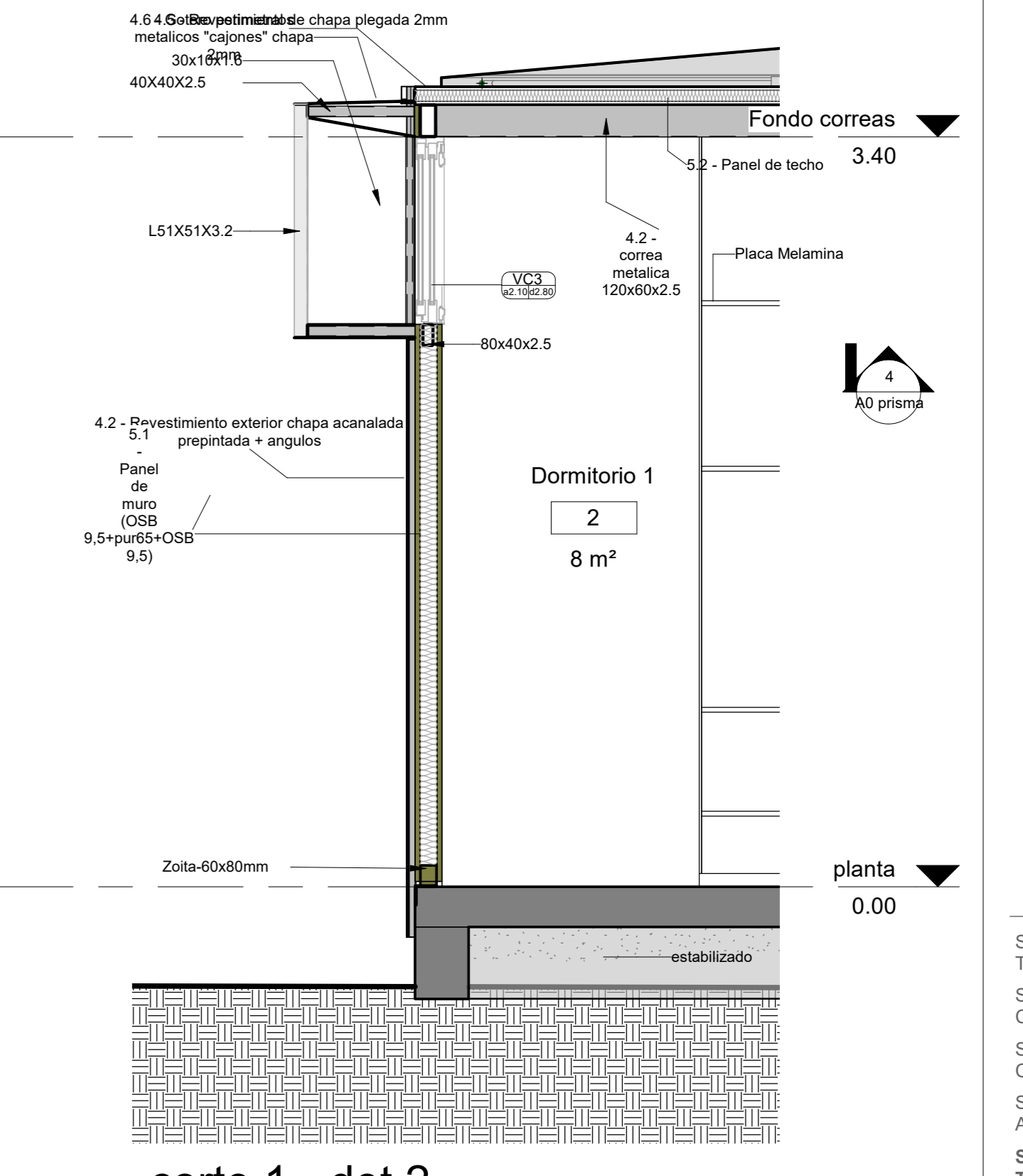
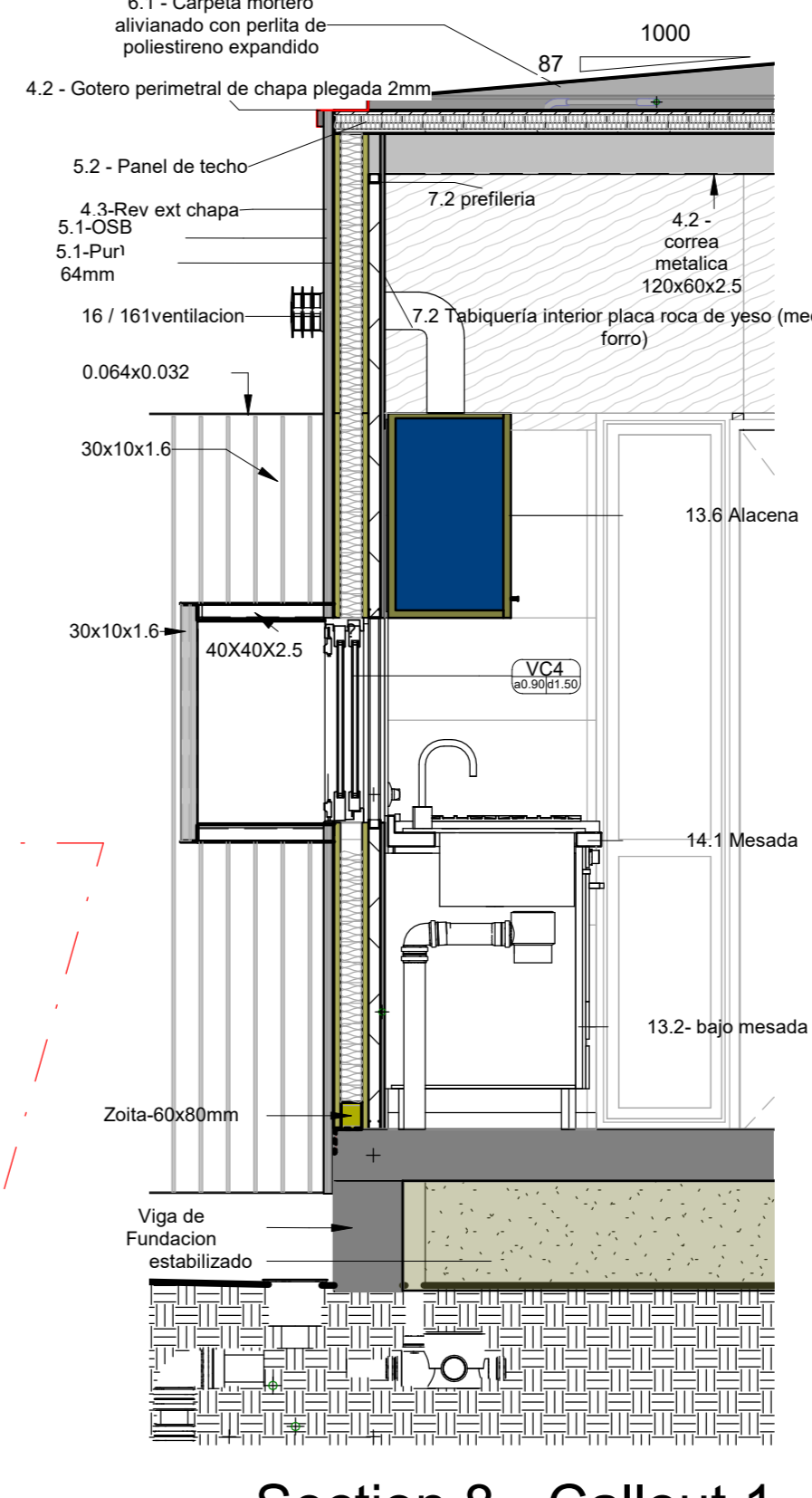

18 Section 8 - Callout 1  
1:20

5 corte 1 - det 2  
1:20

8 computo

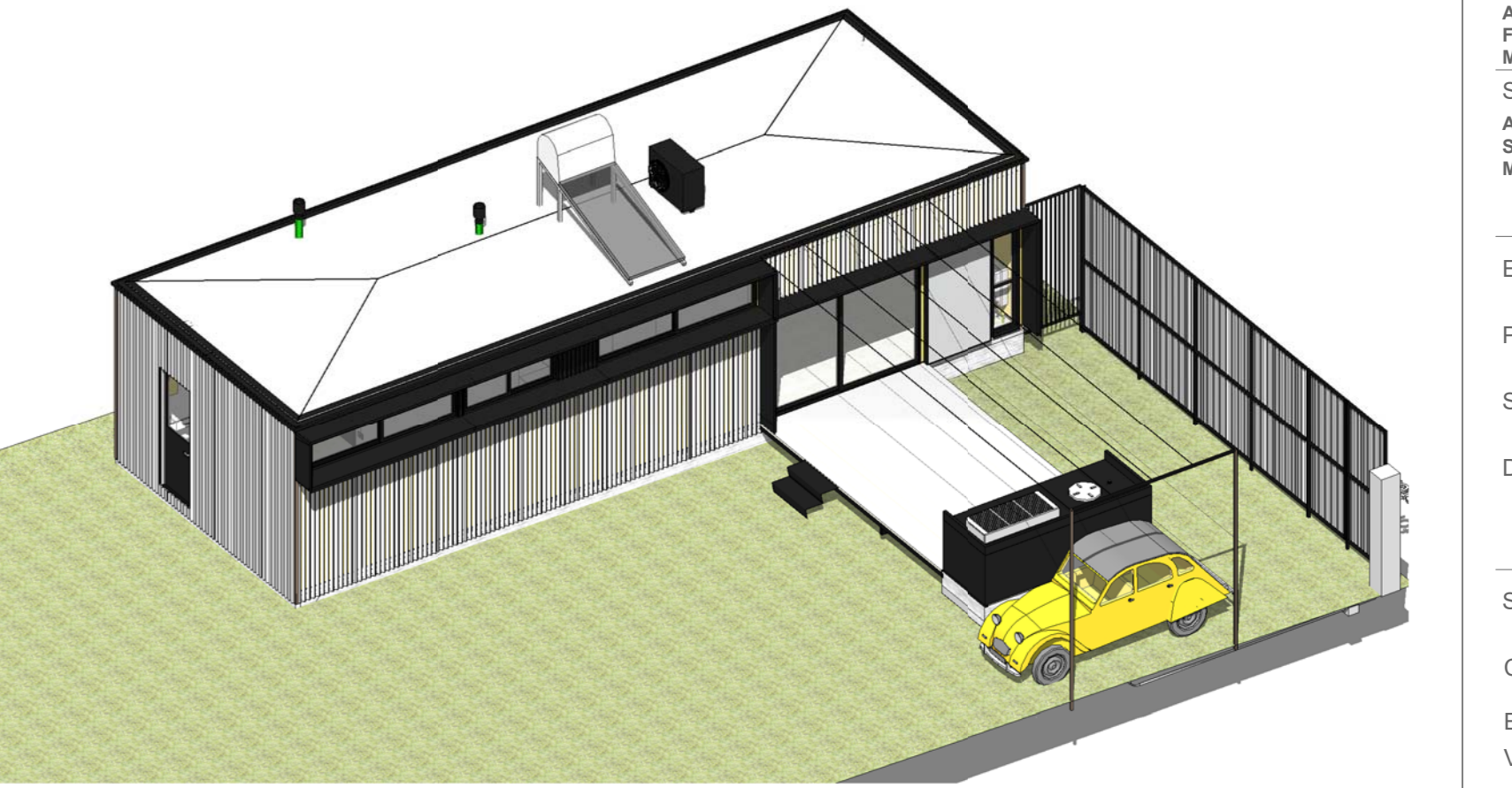
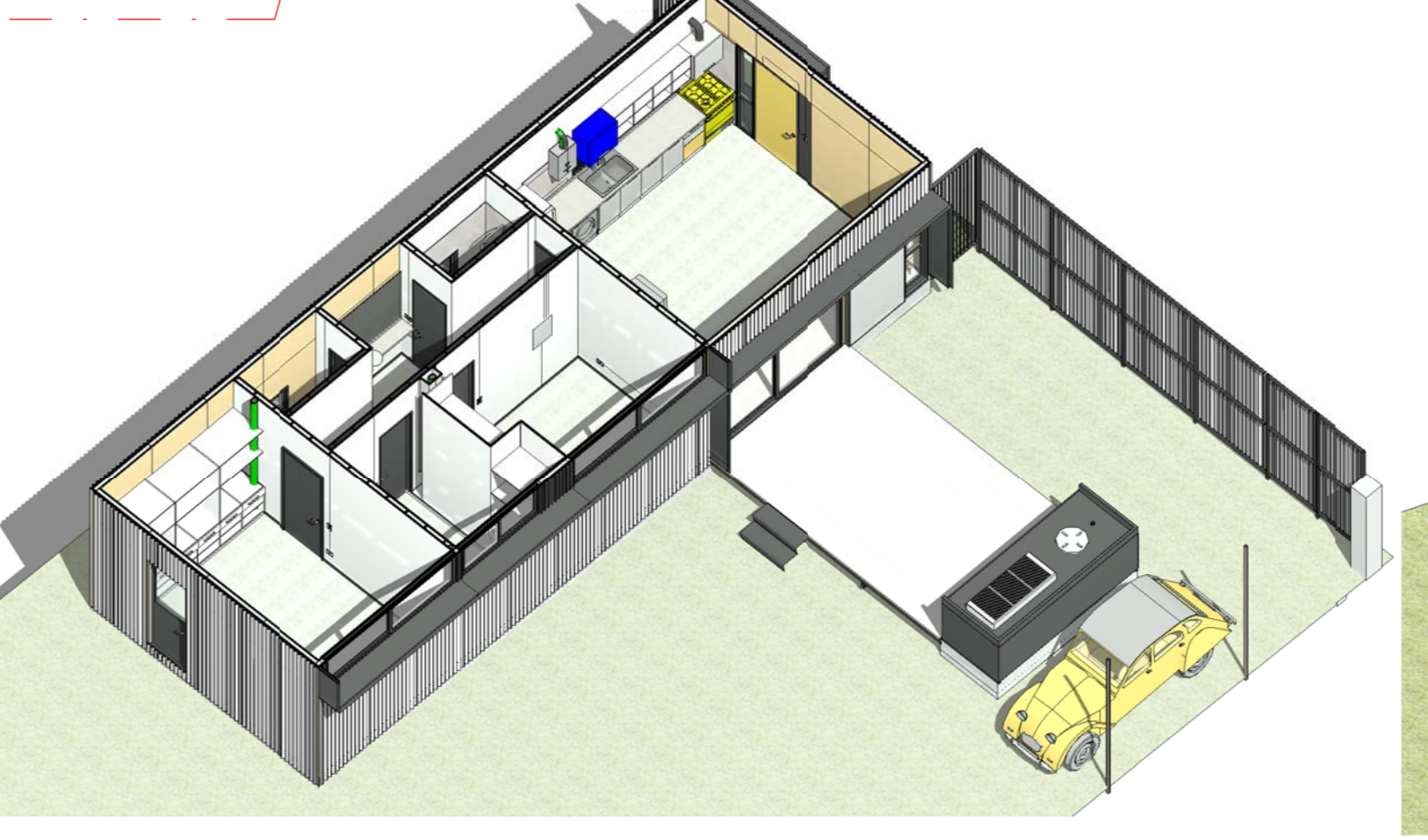
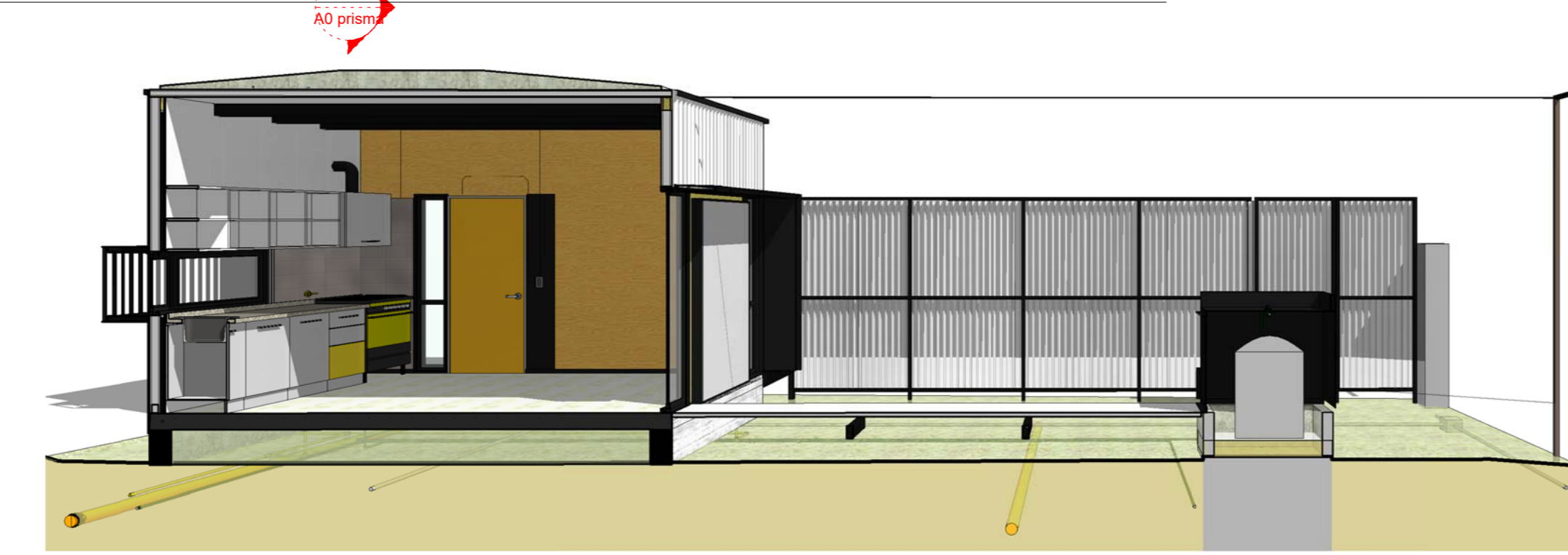

15 3D View 4

16 3D View 4 Copy 1

17 axo

9 axonometria N-O

Referencias:

Superficie Terreno: 00.000,00m<sup>2</sup>  
 Superficie Cub. P.B.: 00.000,00m<sup>2</sup>  
 Superficie Cub. P.A.: 00.000,00m<sup>2</sup>  
 Superficie Alarcos: 00.000,00m<sup>2</sup>  
 Superficie TOTAL: 00.000,00m<sup>2</sup>

**MENDOZA GOBIERNO**  
 Ministerio de Planificación e Infraestructura Pública

Obra: **Proyecto Prisma**  
 Etapa Proyecto  
 Desarrollo y organización BIM  
 Proprietario: Laboratorio de Arquitectura  
 Ubicación: 32°52'38.4"S 68°52'27.5"W

Proyecto Arquitectural:  
**Laboratorio de Vivienda**  
 MIPIP  
 Instituto Provincial de la Vivienda  
 Arq. María María Ostosilla

Directora de Arquitectura e Ingeniería:  
 Arq. Verónica Feller  
 Mat.: 1629 Cat. A.  
 Subsecretario de Obras Públicas:  
 Arq. Jorge Simón  
 Mat.: 2467 Cat. A.

ESPECIALIDAD: Arquitectura  
 PLANO: General de Proyecto  
 SECTOR: Arquitectura  
 DETALLE: Diagramación de información.

Soporte Digital: MIM-PPP01-PLA-ARQ01-V01  
 Código: **ARQ-01**  
 Escala: s/ nomenclatura  
 Versión: V.1

Fecha: 2020 Sep 24