

**DOCENTES EN LUCHA  
POR EL CUMPLIMIENTO DE LA  
LEY DE FINANCIAMIENTO UNIVERSITARIO**

**Ciudad y territorio en la producción de  
paisajes de las tierras secas de Mendoza  
Aproximaciones Metropolitanas**

**Objetivos:**

- Conocer los procesos de territorialización
- Identificar actores e interacciones entre los factores antrópicos y naturales que producen paisaje
- En ese contexto reconocer las transformaciones que conlleva la construcción del hábitat humano y urbano.

**Con el fin de**

- Caracterizar el espesor histórico territorial y las marcas que esos procesos imprimen en el territorio y articulan el paisaje





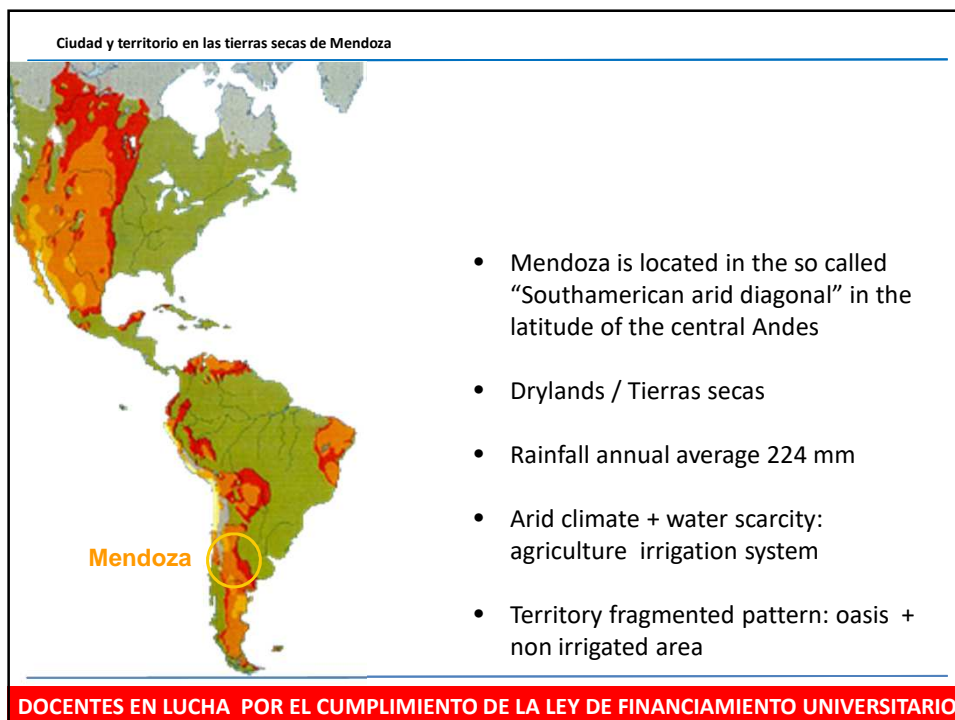
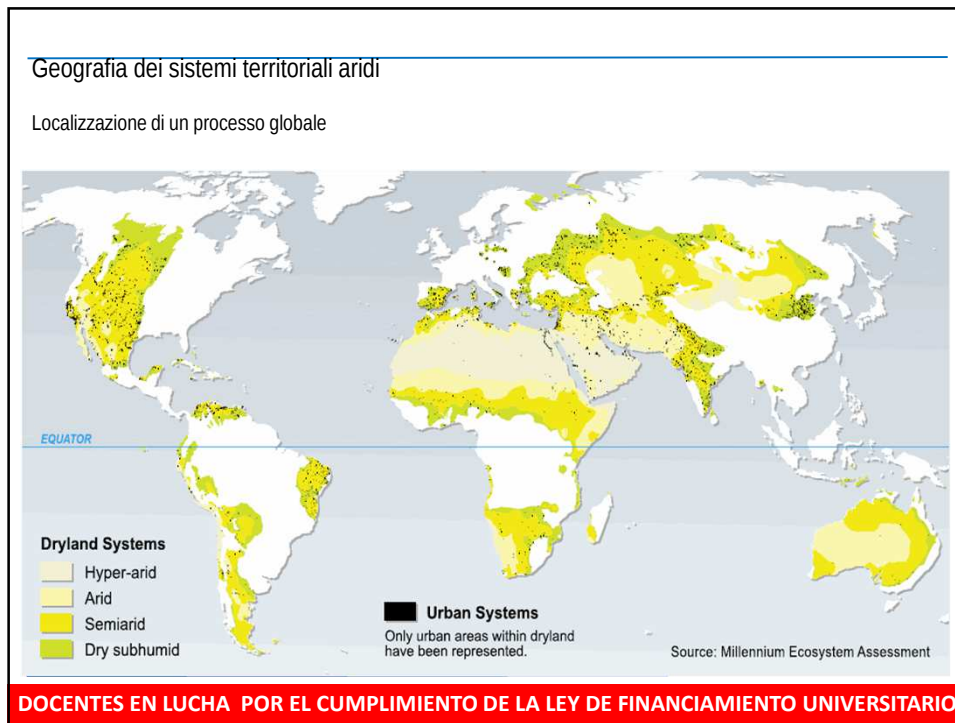

### Procesos de territorialización

OCCUPACION INDIGENA	COLONIZACION SPAGNOLA	SVILUPPO MODELLO AGRICOLA	MODELLO VITIVINICOLO TRADIZIONALE	NUOVI PROCESSI DI TERRITORIALIZZAZIONE
<ul style="list-style-type: none"> <li>→ quattro <b>ecosistemi culturali</b>: HUIJAFES, PALCOSES, PEDERCHOS, OLINGASTAS</li> <li>→ <b>forma di economia di sussistenza</b> <b>TERRA DE CASIS</b> (sistema insubordinato) → infrastruttura base per la gestione dell'acqua</li> <li>→ <b>TERRA DE MECANO</b> (sistema centralizzato)</li> </ul>	<ul style="list-style-type: none"> <li>→ occupazione dello <b>oasi irrigate</b> (espansione del sistema di irrigazione europeo)</li> <li>→ <b>territorio secco</b> (sistema <b>subordinato</b>) → insediamenti situati in altre periferie con scarsa accessibilità al fiume</li> </ul>	<ul style="list-style-type: none"> <li>→ <b>prima grande riconversione produttiva</b> (coltivazione centro-periferia)</li> <li>→ <b>prime esportazioni</b> in Chile (modello agricolo di base di cereali, frangipi, allevamento)</li> </ul>	<ul style="list-style-type: none"> <li>→ lo sviluppo dell'<b>attività vitivinicola</b> (insediamenti in centro agricolo periferico) → aumento della domanda d'acqua per l'irrigazione</li> <li>→ la <b>Tagua</b> del deserto al secco (sistemi insubordinati) → abbandono delle attività agricole e di pesca per un'economia basata sulle attività estrattive</li> </ul>	<ul style="list-style-type: none"> <li>→ <b>insediamento di attori stranieri</b> (nuova infrastruttura di esportazione)</li> <li>→ <b>nuove forme di urbanizzazione</b> in padiglioni (case private, costruzioni modeste) → insediamenti informali (marketing territoriale degradato del paesaggio)</li> </ul>
XVI	XVII	XVIII	XX	XX-XXI

*polarizzazione tra centri e periferie in relazione all'uso della risorsa*

**DOCENTES EN LUCHA POR EL CUMPLIMIENTO DE LA LEY DE FINANCIAMIENTO UNIVERSITARIO**

Fuente: Ponte, J (2006) De los caciques del agua y las Mendozas de las acequias. Ed. INCHUSA

Fuente: Guanacache : Fidel Roig Matons, pintor del Desierto. Ed UNCUYO 1999

**DOCENTES EN LUCHA POR EL CUMPLIMIENTO DE LA LEY DE FINANCIAMIENTO UNIVERSITARIO**

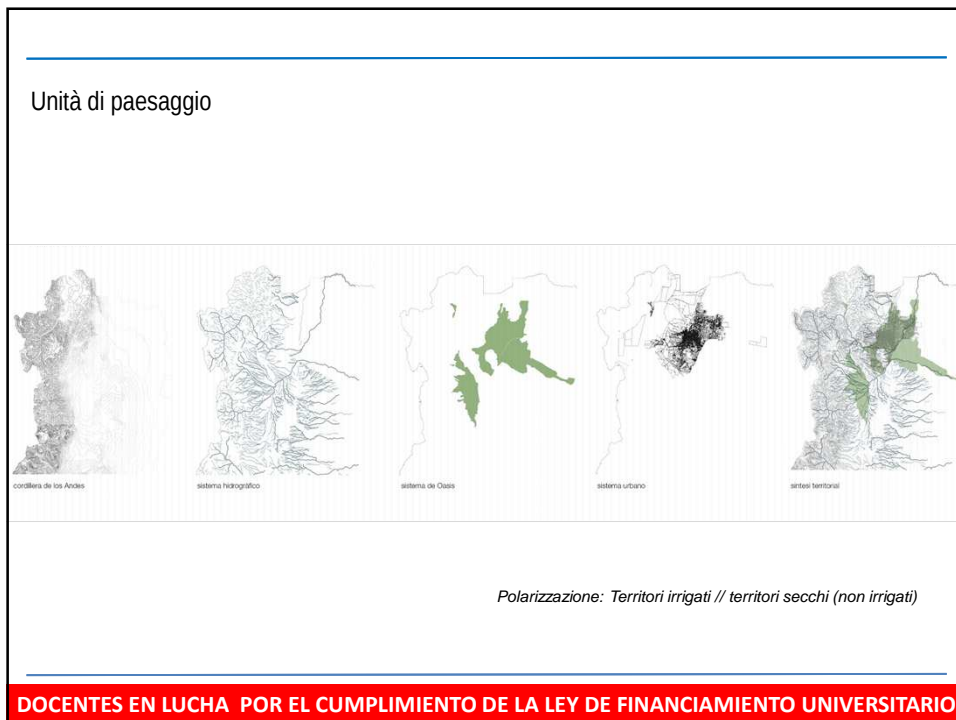
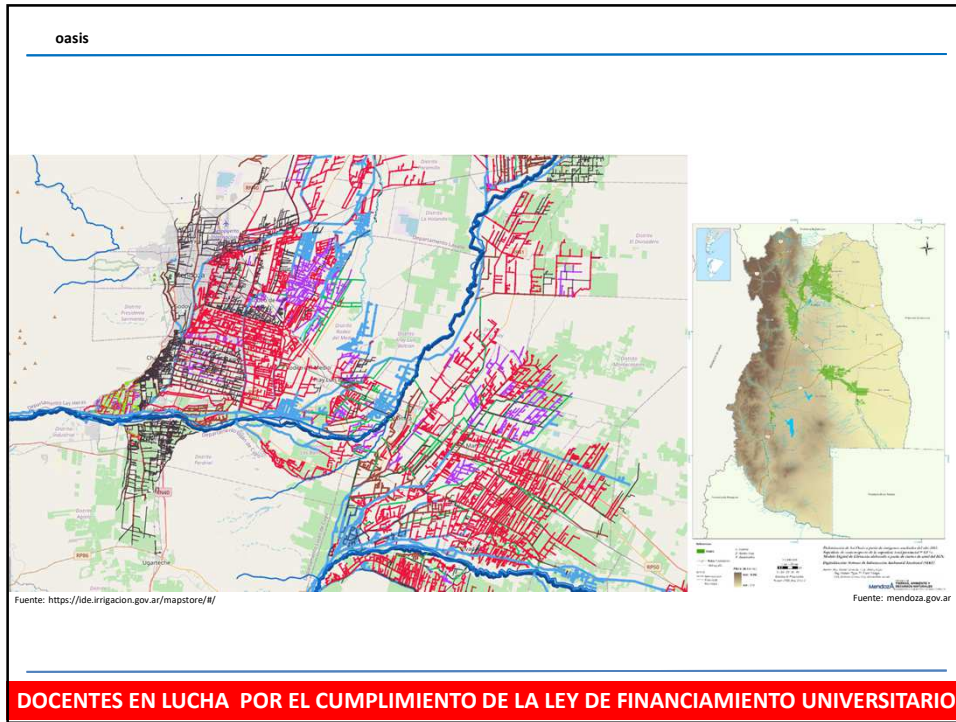

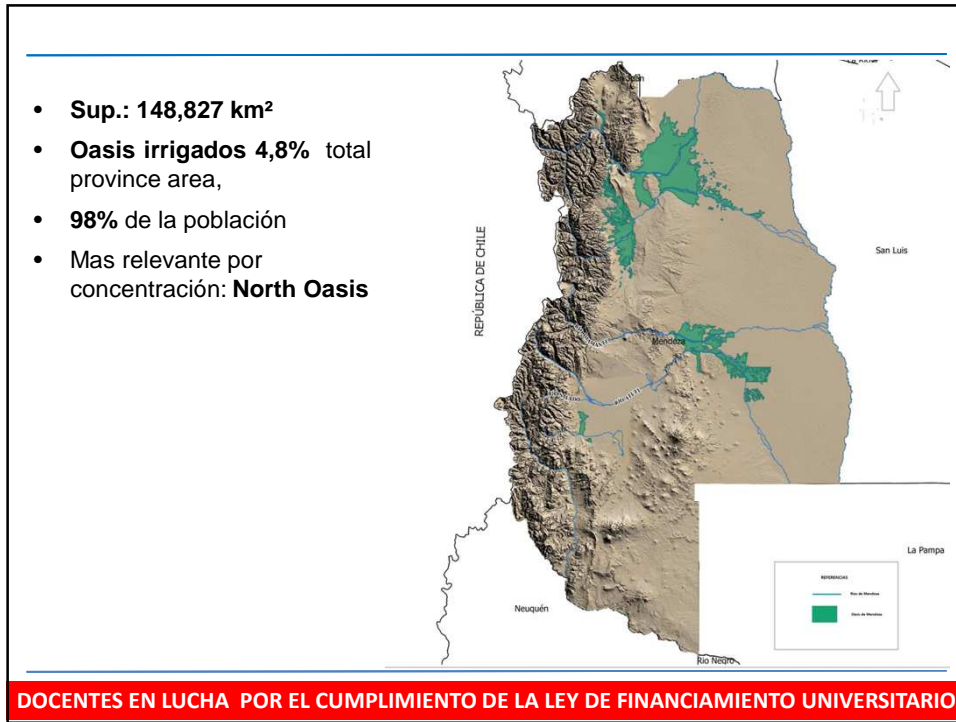

### Un territorio di interfaccia

DOCENTES EN LUCHA POR EL CUMPLIMIENTO DE LA LEY DE FINANCIAMIENTO UNIVERSITARIO

### Ciudad y territorio en las tierras secas de Mendoza

Water management  
Agriculture represents the highest water demand in the Mendoza river basin (89% of the surface water resources)

DOCENTES EN LUCHA POR EL CUMPLIMIENTO DE LA LEY DE FINANCIAMIENTO UNIVERSITARIO

Ciudad y territorio en las tierras secas de Mendoza

---

**The contrasts between oases and non-irrigated areas are very strong**



Oasis y la concentración de las actividades mas dinámicas y población

parte baja de la cuenca sin derecho al agua.



**DOCENTES EN LUCHA POR EL CUMPLIMIENTO DE LA LEY DE FINANCIAMIENTO UNIVERSITARIO**

Ciudad y territorio en las tierras secas de Mendoza

---

tierras no irrigadas









**DOCENTES EN LUCHA POR EL CUMPLIMIENTO DE LA LEY DE FINANCIAMIENTO UNIVERSITARIO**

Ciudad y territorio en las tierras secas de Mendoza

---

Oasis



DOCENTES EN LUCHA POR EL CUMPLIMIENTO DE LA LEY DE FINANCIAMIENTO UNIVERSITARIO

Ciudad y territorio en las tierras secas de Mendoza

---

Tierras no irrigadas



Fuente Bing Maps

DOCENTES EN LUCHA POR EL CUMPLIMIENTO DE LA LEY DE FINANCIAMIENTO UNIVERSITARIO

Ciudad y territorio en las tierras secas de Mendoza

Mendoza (1561), modelo de la Cuadrícula hispanoamericana (Salcedo; Nicolini)

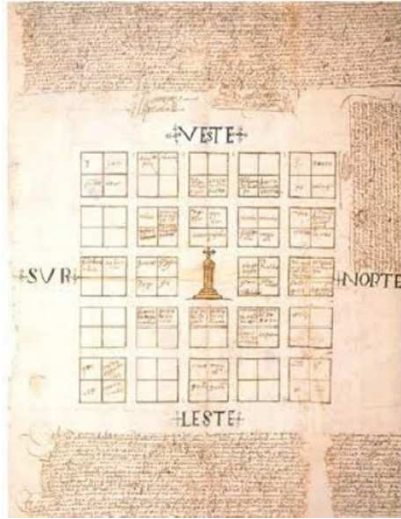

DOCENTES EN LUCHA POR EL CUMPLIMIENTO DE LA LEY DE FINANCIAMIENTO UNIVERSITARIO

Ciudad y territorio en las tierras secas de Mendoza



1861



DOCENTES EN LUCHA POR EL CUMPLIMIENTO DE LA LEY DE FINANCIAMIENTO UNIVERSITARIO

Ciudad y territorio en las tierras secas de Mendoza

La nueva ciudad  
Ing. Ballofett

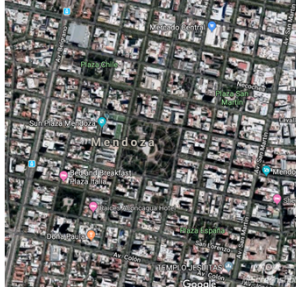

Ciudad y territorio en las tierras secas de Mendoza



**DOCENTES EN LUCHA POR EL CUMPLIMIENTO DE LA LEY DE FINANCIAMIENTO UNIVERSITARIO**

- Urban evolution 1561 - 1999 (Fuente: Gudiño et al 2010)

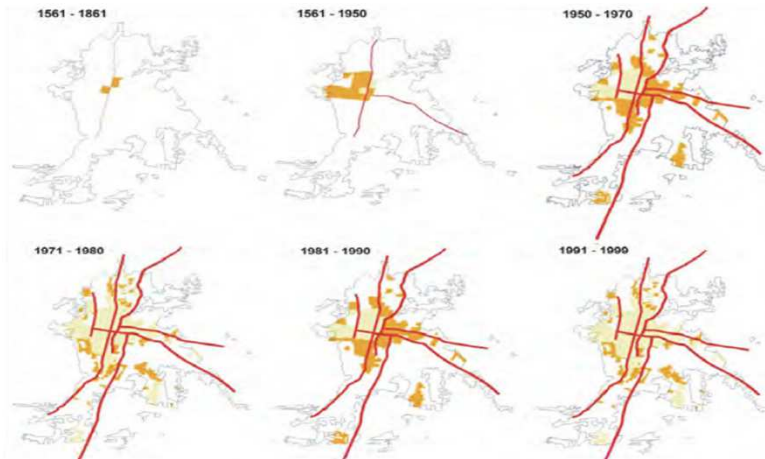

- Metropolitan Area of Mendoza is in the west of the northern oasis, bordering the arid foothills of the Andes

DOCENTES EN LUCHA POR EL CUMPLIMIENTO DE LA LEY DE FINANCIAMIENTO UNIVERSITARIO

Ciudad y territorio en las tierras secas de Mendoza

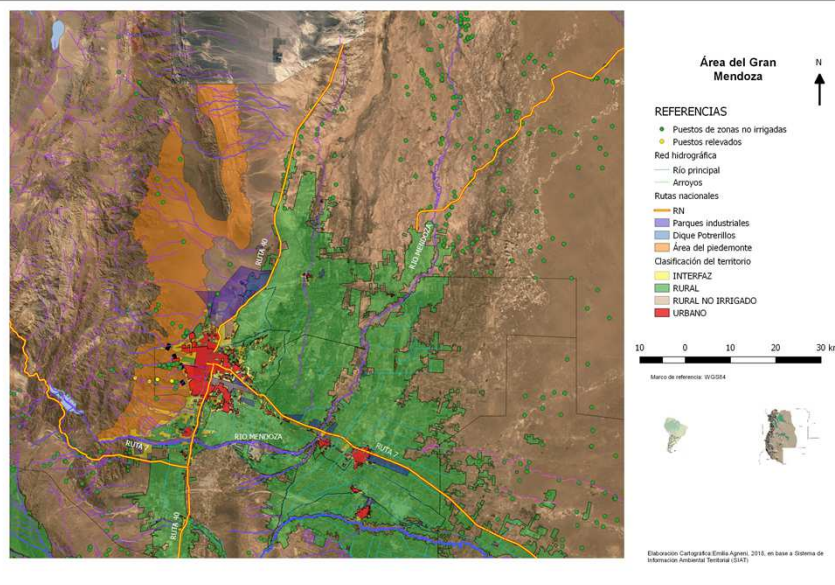

DOCENTES EN LUCHA POR EL CUMPLIMIENTO DE LA LEY DE FINANCIAMIENTO UNIVERSITARIO

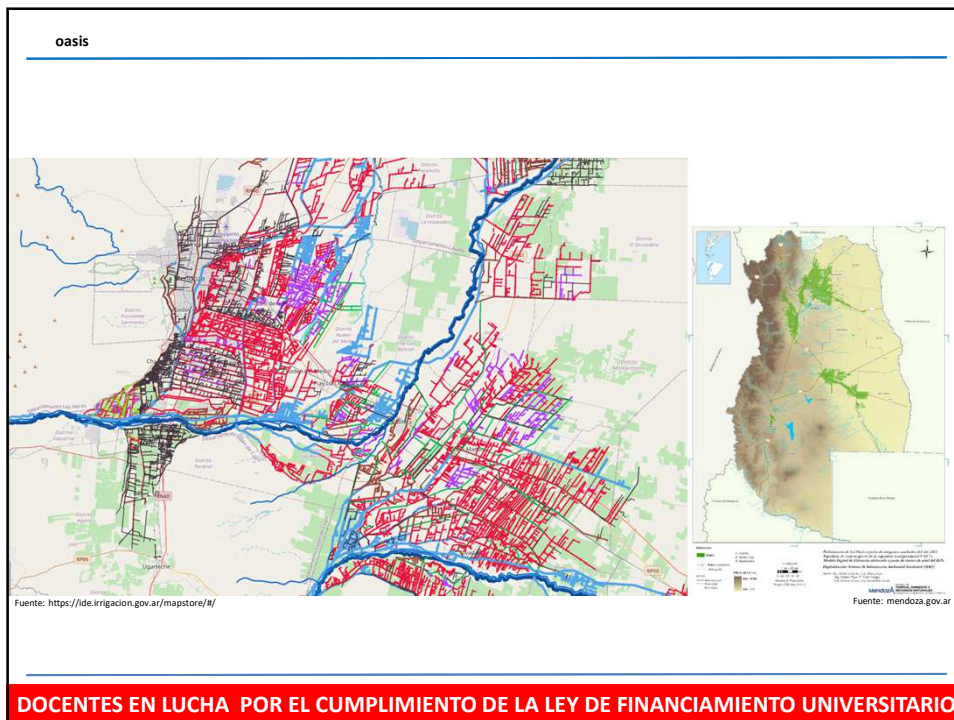
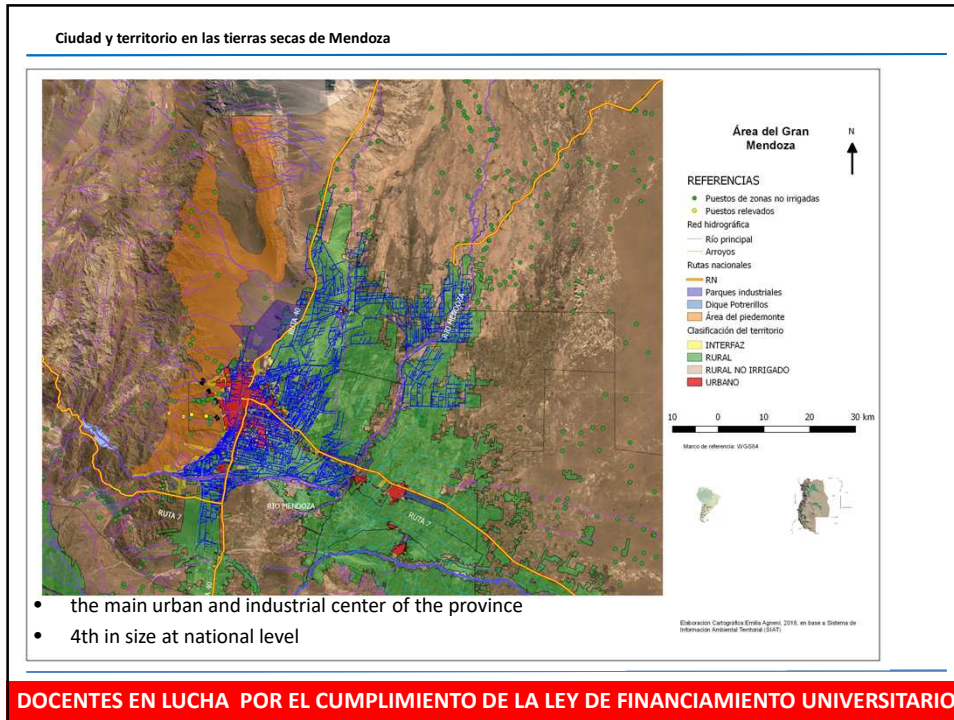

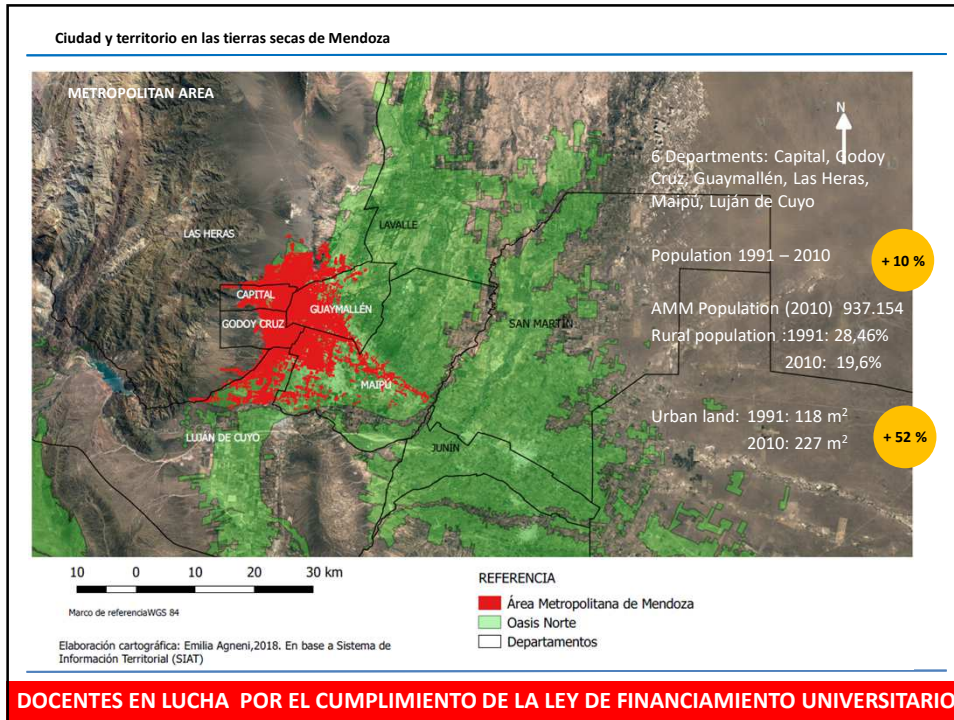

**DOCENTES EN LUCHA POR EL CUMPLIMIENTO DE LA LEY DE FINANCIAMIENTO UNIVERSITARIO**

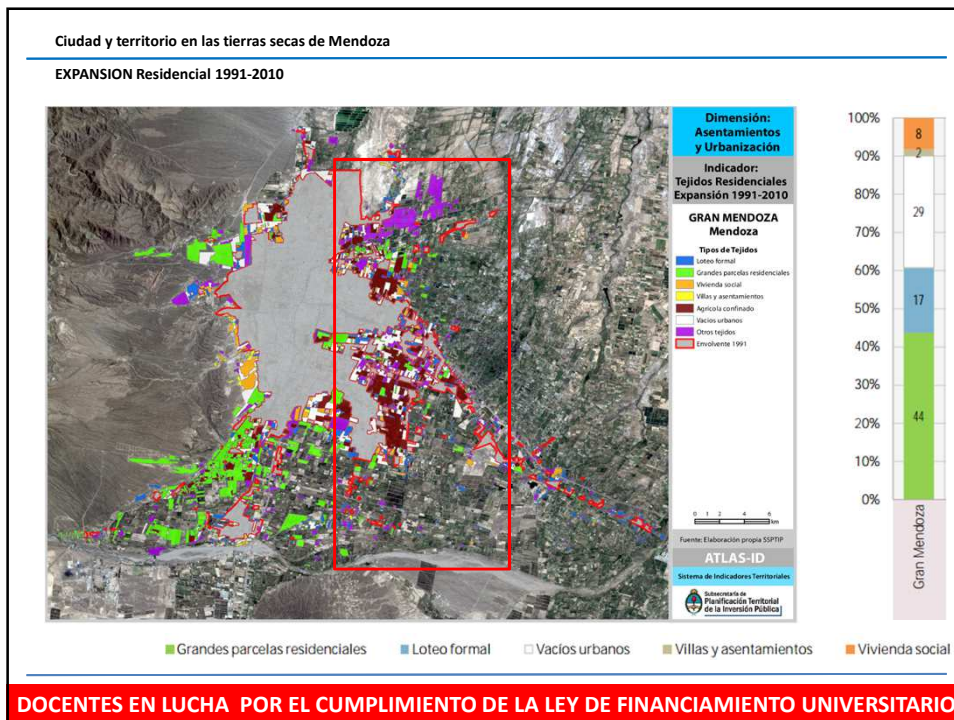

**DOCENTES EN LUCHA POR EL CUMPLIMIENTO DE LA LEY DE FINANCIAMIENTO UNIVERSITARIO**

- Territorializaciones diversas hacia el este

Figura 4. Mapa topográfico de Mendoza elaborado por el P. García en 1802 (AGN, IX-45-6-7) georreferenciado

Figura 3. Ciénagas del Bermejo y del Plumerillo



Fuente: Archivo General de la Nación, Sala IX-45-6-7, "Plano Topográfico del Curato de Mendoza realizado por don Domingo García", 1802.

Fuente: Prieto, M. D. R., Rojas, F., Castrillejo, T., & Hernández, F. (2012). Procesos ambientales y construcción del territorio a partir de un estudio de caso. *Revista de historia americana y argentina*, UNCuyo 47(2), Tercera época.

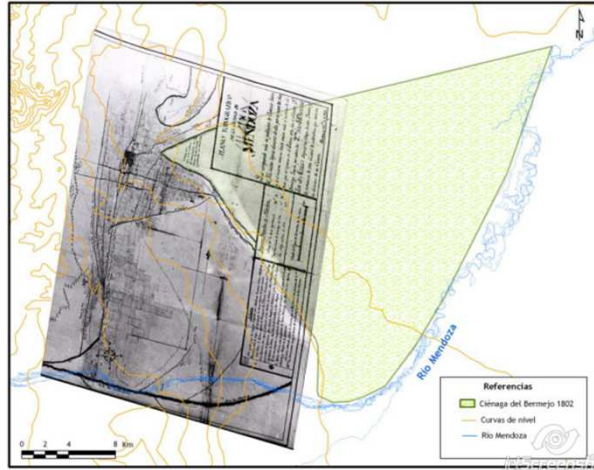

**DOCENTES EN LUCHA POR EL CUMPLIMIENTO DE LA LEY DE FINANCIAMIENTO UNIVERSITARIO**

- Territorializaciones diversas hacia el este

Figura 5. La Ciénaga del Bermejo hacia 1861, mapa elaborado por Hermann Burmeister (Biblioteca del Museo del Área Fundacional de Mendoza)



Figura 6. Mapa elaborado por César Cipolletti en 1896<sup>25</sup>



Figura 7. La Ciénaga del Bermejo en 1903, por Pedro Arata (1903)<sup>26</sup>

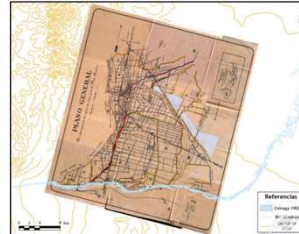

Fuente: Prieto, M. D. R., Rojas, F., Castrillejo, T., & Hernández, F. (2012). Procesos ambientales y construcción del territorio a partir de un estudio de caso. *Revista de historia americana y argentina*, UNCuyo 47(2), Tercera época.

**DOCENTES EN LUCHA POR EL CUMPLIMIENTO DE LA LEY DE FINANCIAMIENTO UNIVERSITARIO**

Ciudad y territorio en las tierras secas de Mendoza

---

**El Gran Mendoza le sacó al campo más de 22 mil hectáreas**

Avance de la ciudad sobre el campo. Los Corrales.

DOCENTES EN LUCHA POR EL CUMPLIMIENTO DE LA LEY DE FINANCIAMIENTO UNIVERSITARIO

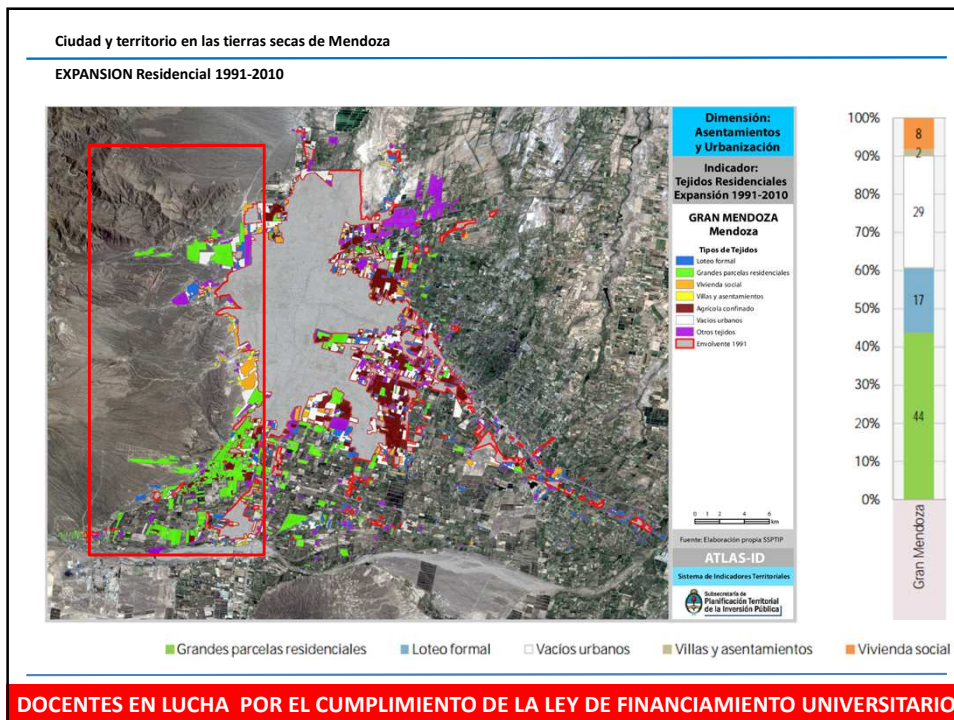

Ciudad y territorio en las tierras secas de Mendoza

FOCUSING ON PIEDEMONTE EXPANSION

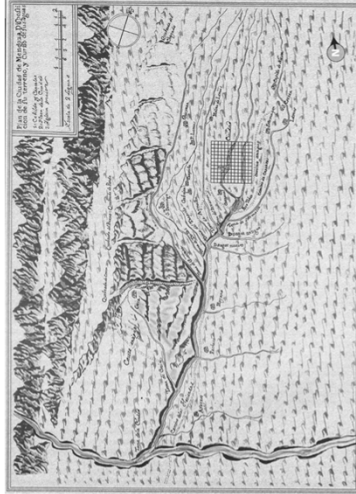

1761

Fuente: Ponte, 2006



1903

Fuente: Prieto, 1997

DOCENTES EN LUCHA POR EL CUMPLIMIENTO DE LA LEY DE FINANCIAMIENTO UNIVERSITARIO

Unita' ambiental

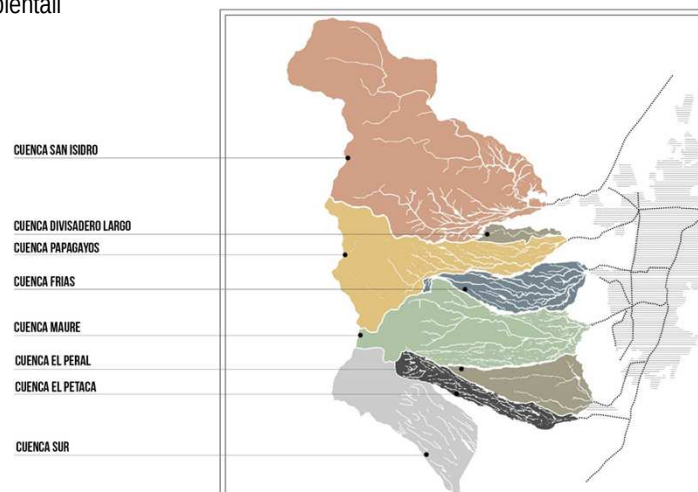

DOCENTES EN LUCHA POR EL CUMPLIMIENTO DE LA LEY DE FINANCIAMIENTO UNIVERSITARIO

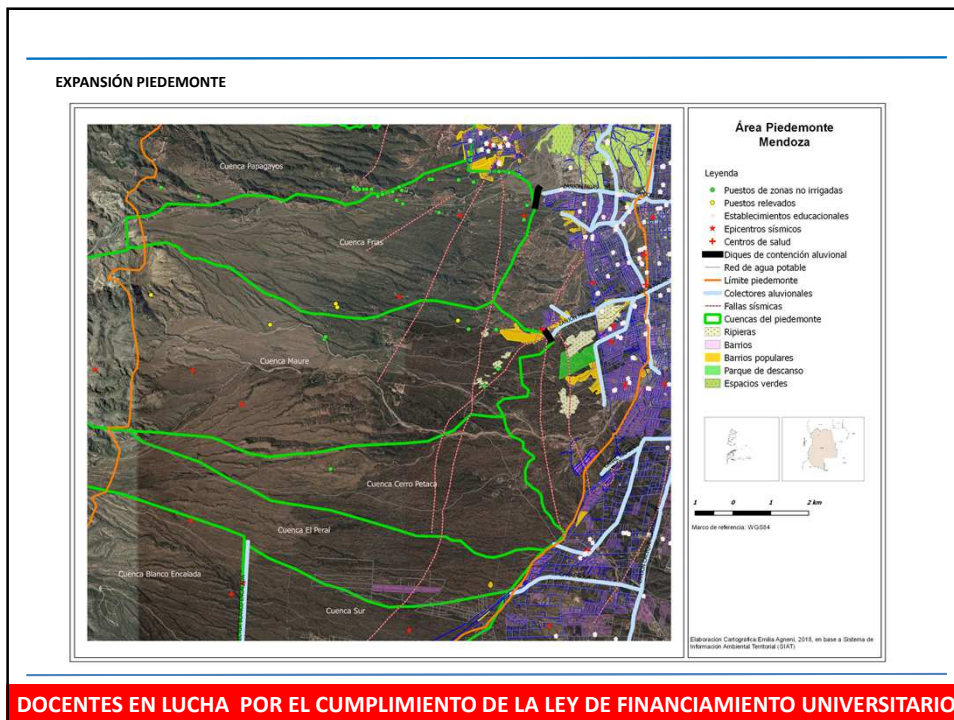
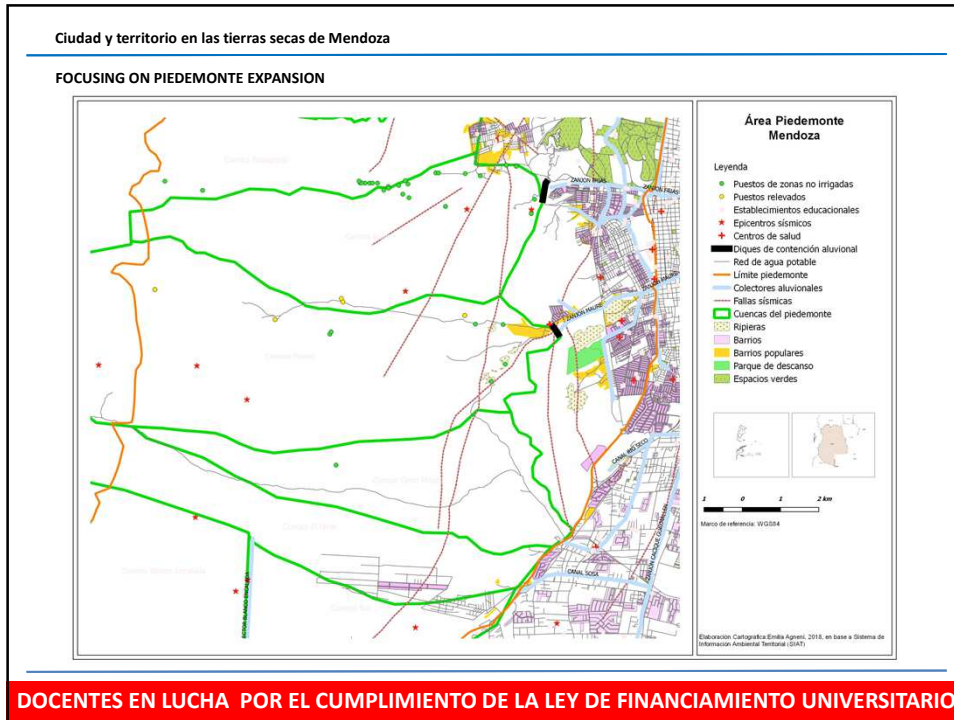

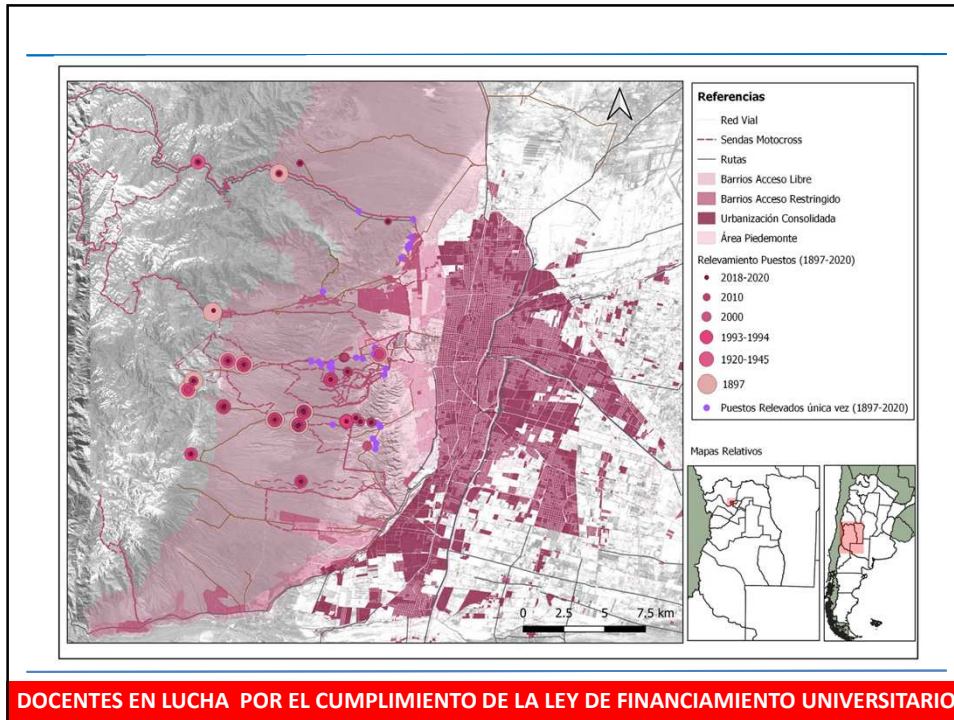

DOCENTES EN LUCHA POR EL CUMPLIMIENTO DE LA LEY DE FINANCIAMIENTO UNIVERSITARIO

**Resultados III - Una síntesis**

Puesto	1897	1920-1945	1993-1995	2000	2010	2018 - 2020
Los Chilenos						
Punta de Agua						
La Avipa						
La Cienegueta						
Aguirre						
Higueral						
Las Trancas						
El Perai						
Las Avispas						
Lavallón						
Socós						
Agua de Obligación						
Casa de Piedra						
Chambón						
El Alamiqoch						
El Alamiqoch						
El Higueral 2						
El Higueral 2						
El Pantanillo						
El Puchez						
La Cienegueta 2						
La Pichana						
Las Gemelas						
Los Abuelos						
Los Amigos						
Melocón						
Navarrete						
Puerta de la Quetradá						
Puesto Chico						
Puesto Lima						
Santibañez						
Agua de la Batas						
Agua del Paredo						
Alamo						
Blanco						
Casa Sr. Molina						
Chacra						
Chacra Sr. Anzures						
Díaz de la Cruz						
El Durazno						
El Gringo						
El Quilway						
El Indio						
El Jentil						
El Manzano						
El Páramo						
El Tunal						
Gato Montés						
Gogenas						
Gomochas						
Higuerita						
La Carriente						
La Esperanza						
La Nona						
La Termita						
Las 3 Quebradas						
Las Cantaritas						
Los Alamos						
Los Barrancos						
Los Gómez						
Mozono						
Nro. 6						
Nro. 7						
Nro. 8						
Palvelal						
Puesto 9						
Puesto de las Cámaras						
Puesto El Cóndor						
Puesto sin nombre						
Punta de las Lajas						
Rosera Fava						
Roberson						
Rosales						
San Pedro Puesto						
Sin Nombre						
Sin Nombre						

**Presencia de ocupación**

- Avés de corral
- Cepinos
- Bovinos
- Porcinos
- Equinos
- Vigilancia
- Servicios
- Residuos sólidos urbanos

DOCENTES EN LUCHA POR EL CUMPLIMIENTO DE LA LEY DE FINANCIAMIENTO UNIVERSITARIO

El Zanjón Frías

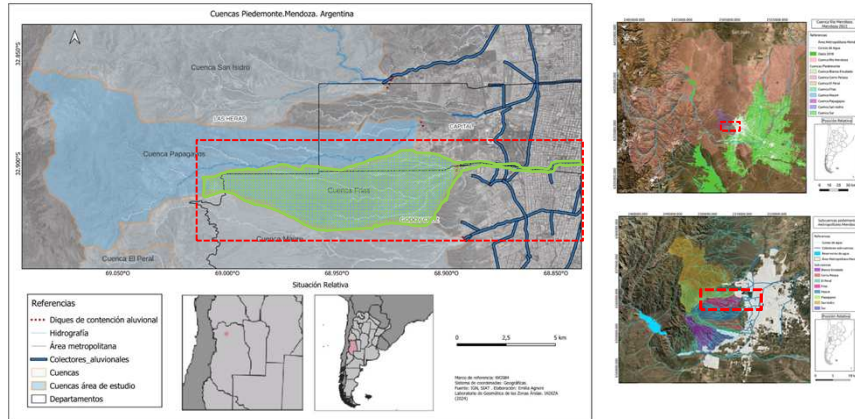

DOCENTES EN LUCHA POR EL CUMPLIMIENTO DE LA LEY DE FINANCIAMIENTO UNIVERSITARIO

dinámicas



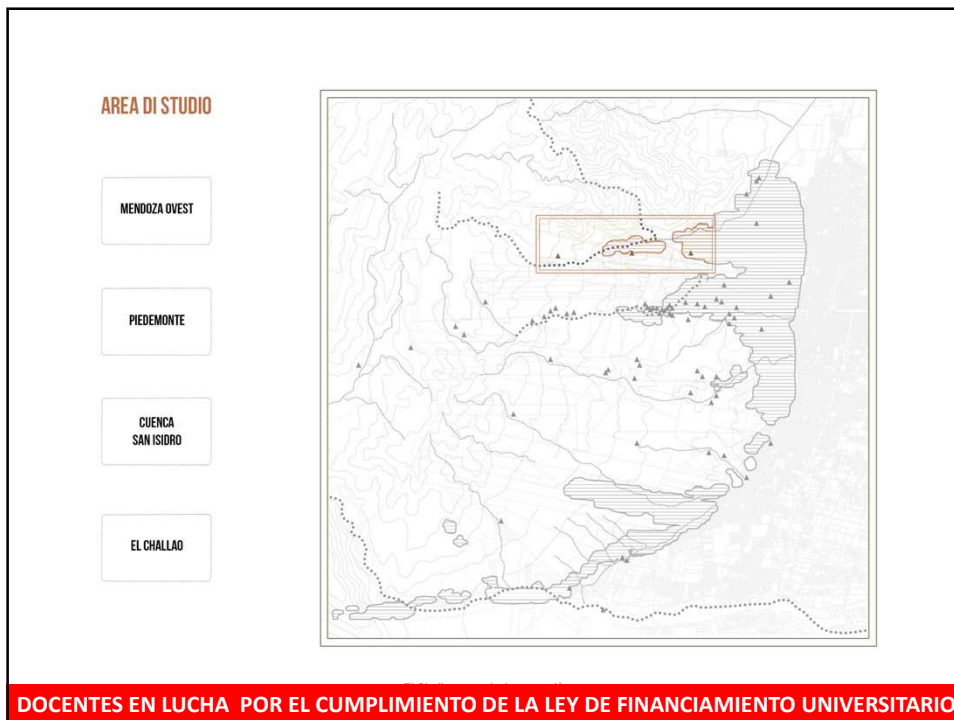
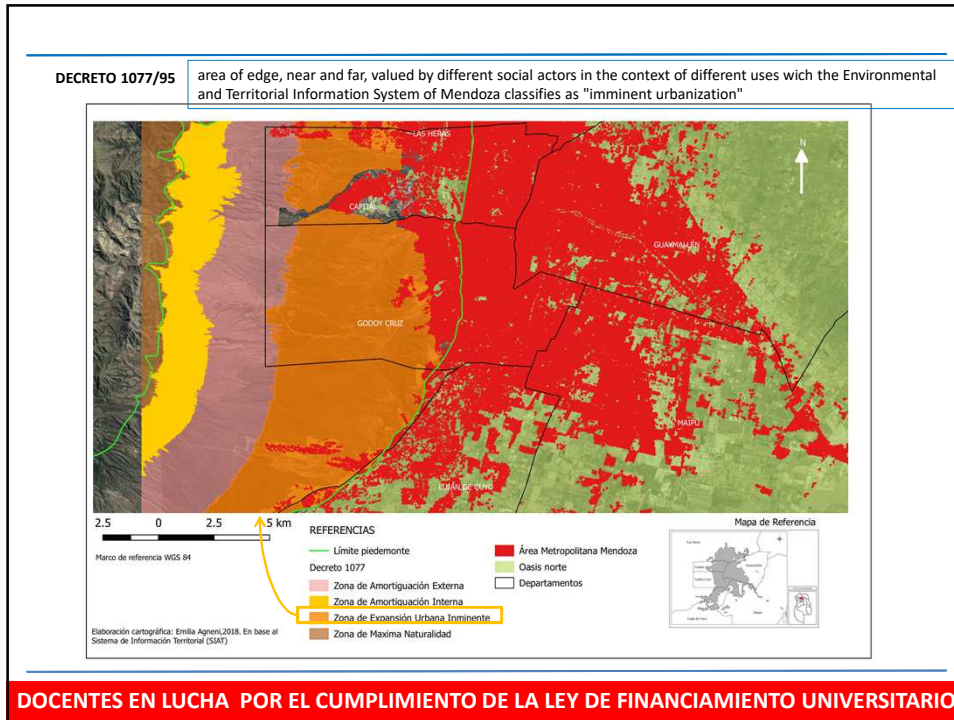





**DOCENTES EN LUCHA POR EL CUMPLIMIENTO DE LA LEY DE FINANCIAMIENTO UNIVERSITARIO**



**DOCENTES EN LUCHA POR EL CUMPLIMIENTO DE LA LEY DE FINANCIAMIENTO UNIVERSITARIO**



DOCENTES EN LUCHA POR EL CUMPLIMIENTO DE LA LEY DE FINANCIAMIENTO UNIVERSITARIO

Processi ambientali ed ecologici // un ecosistema fragile

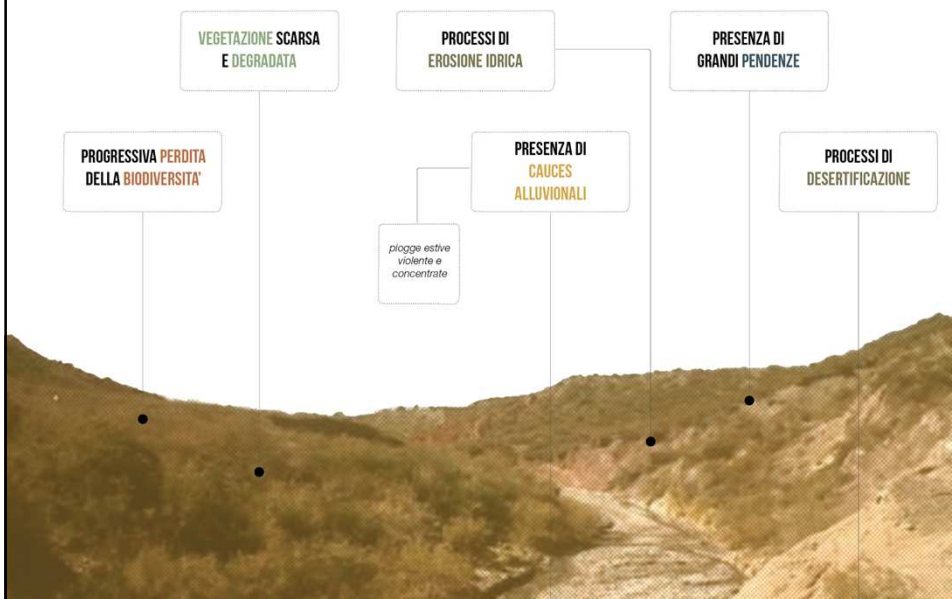

DOCENTES EN LUCHA POR EL CUMPLIMIENTO DE LA LEY DE FINANCIAMIENTO UNIVERSITARIO

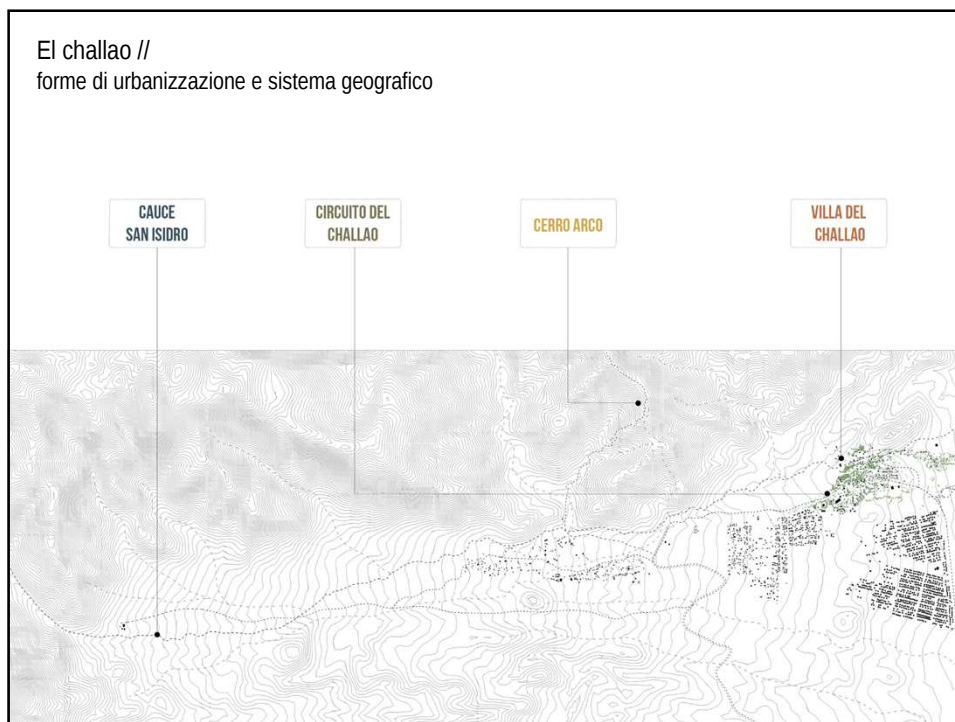
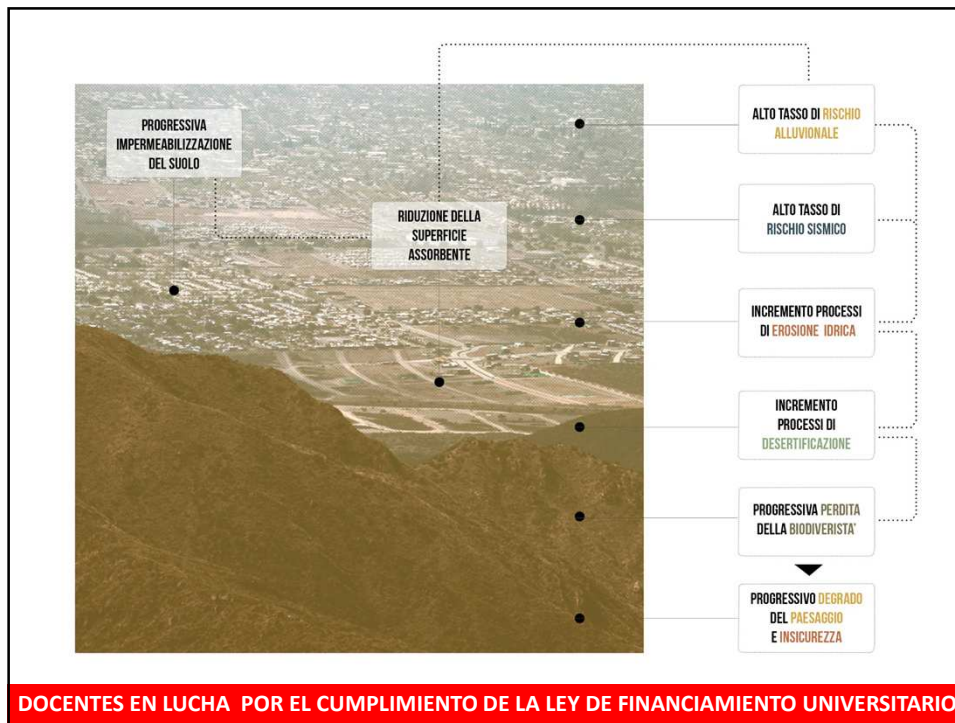

• Transformaciones en proceso....¿Nuevos paisajes?

Qué pretenden con hacer del Piedemonte un área natural protegida

Señaló el Gobernador Rodolfo Suárez en el discurso de la apertura de sesiones ordinarias en la Legislatura provincial.



Más leídas en Binaranes  
El dero en carga a una 1. 2. 3. 4. 5. 6. 7. 8. 9. 10. 11. 12. 13. 14. 15. 16. 17. 18. 19. 20. 21. 22. 23. 24. 25. 26. 27. 28. 29. 30. 31. 32. 33. 34. 35. 36. 37. 38. 39. 40. 41. 42. 43. 44. 45. 46. 47. 48. 49. 50. 51. 52. 53. 54. 55. 56. 57. 58. 59. 60. 61. 62. 63. 64. 65. 66. 67. 68. 69. 70. 71. 72. 73. 74. 75. 76. 77. 78. 79. 80. 81. 82. 83. 84. 85. 86. 87. 88. 89. 90. 91. 92. 93. 94. 95. 96. 97. 98. 99. 100. 101. 102. 103. 104. 105. 106. 107. 108. 109. 110. 111. 112. 113. 114. 115. 116. 117. 118. 119. 120. 121. 122. 123. 124. 125. 126. 127. 128. 129. 130. 131. 132. 133. 134. 135. 136. 137. 138. 139. 140. 141. 142. 143. 144. 145. 146. 147. 148. 149. 150. 151. 152. 153. 154. 155. 156. 157. 158. 159. 160. 161. 162. 163. 164. 165. 166. 167. 168. 169. 170. 171. 172. 173. 174. 175. 176. 177. 178. 179. 180. 181. 182. 183. 184. 185. 186. 187. 188. 189. 190. 191. 192. 193. 194. 195. 196. 197. 198. 199. 200. 201. 202. 203. 204. 205. 206. 207. 208. 209. 210. 211. 212. 213. 214. 215. 216. 217. 218. 219. 220. 221. 222. 223. 224. 225. 226. 227. 228. 229. 230. 231. 232. 233. 234. 235. 236. 237. 238. 239. 240. 241. 242. 243. 244. 245. 246. 247. 248. 249. 250. 251. 252. 253. 254. 255. 256. 257. 258. 259. 260. 261. 262. 263. 264. 265. 266. 267. 268. 269. 270. 271. 272. 273. 274. 275. 276. 277. 278. 279. 280. 281. 282. 283. 284. 285. 286. 287. 288. 289. 290. 291. 292. 293. 294. 295. 296. 297. 298. 299. 300. 301. 302. 303. 304. 305. 306. 307. 308. 309. 310. 311. 312. 313. 314. 315. 316. 317. 318. 319. 320. 321. 322. 323. 324. 325. 326. 327. 328. 329. 330. 331. 332. 333. 334. 335. 336. 337. 338. 339. 340. 341. 342. 343. 344. 345. 346. 347. 348. 349. 350. 351. 352. 353. 354. 355. 356. 357. 358. 359. 360. 361. 362. 363. 364. 365. 366. 367. 368. 369. 370. 371. 372. 373. 374. 375. 376. 377. 378. 379. 380. 381. 382. 383. 384. 385. 386. 387. 388. 389. 390. 391. 392. 393. 394. 395. 396. 397. 398. 399. 400. 401. 402. 403. 404. 405. 406. 407. 408. 409. 410. 411. 412. 413. 414. 415. 416. 417. 418. 419. 420. 421. 422. 423. 424. 425. 426. 427. 428. 429. 430. 431. 432. 433. 434. 435. 436. 437. 438. 439. 440. 441. 442. 443. 444. 445. 446. 447. 448. 449. 450. 451. 452. 453. 454. 455. 456. 457. 458. 459. 460. 461. 462. 463. 464. 465. 466. 467. 468. 469. 470. 471. 472. 473. 474. 475. 476. 477. 478. 479. 480. 481. 482. 483. 484. 485. 486. 487. 488. 489. 490. 491. 492. 493. 494. 495. 496. 497. 498. 499. 500. 501. 502. 503. 504. 505. 506. 507. 508. 509. 510. 511. 512. 513. 514. 515. 516. 517. 518. 519. 520. 521. 522. 523. 524. 525. 526. 527. 528. 529. 530. 531. 532. 533. 534. 535. 536. 537. 538. 539. 540. 541. 542. 543. 544. 545. 546. 547. 548. 549. 550. 551. 552. 553. 554. 555. 556. 557. 558. 559. 560. 561. 562. 563. 564. 565. 566. 567. 568. 569. 570. 571. 572. 573. 574. 575. 576. 577. 578. 579. 580. 581. 582. 583. 584. 585. 586. 587. 588. 589. 590. 591. 592. 593. 594. 595. 596. 597. 598. 599. 600. 601. 602. 603. 604. 605. 606. 607. 608. 609. 610. 611. 612. 613. 614. 615. 616. 617. 618. 619. 620. 621. 622. 623. 624. 625. 626. 627. 628. 629. 630. 631. 632. 633. 634. 635. 636. 637. 638. 639. 640. 641. 642. 643. 644. 645. 646. 647. 648. 649. 650. 651. 652. 653. 654. 655. 656. 657. 658. 659. 660. 661. 662. 663. 664. 665. 666. 667. 668. 669. 670. 671. 672. 673. 674. 675. 676. 677. 678. 679. 680. 681. 682. 683. 684. 685. 686. 687. 688. 689. 690. 691. 692. 693. 694. 695. 696. 697. 698. 699. 700. 701. 702. 703. 704. 705. 706. 707. 708. 709. 710. 711. 712. 713. 714. 715. 716. 717. 718. 719. 720. 721. 722. 723. 724. 725. 726. 727. 728. 729. 730. 731. 732. 733. 734. 735. 736. 737. 738. 739. 740. 741. 742. 743. 744. 745. 746. 747. 748. 749. 750. 751. 752. 753. 754. 755. 756. 757. 758. 759. 760. 761. 762. 763. 764. 765. 766. 767. 768. 769. 770. 771. 772. 773. 774. 775. 776. 777. 778. 779. 780. 781. 782. 783. 784. 785. 786. 787. 788. 789. 790. 791. 792. 793. 794. 795. 796. 797. 798. 799. 800. 801. 802. 803. 804. 805. 806. 807. 808. 809. 810. 811. 812. 813. 814. 815. 816. 817. 818. 819. 820. 821. 822. 823. 824. 825. 826. 827. 828. 829. 830. 831. 832. 833. 834. 835. 836. 837. 838. 839. 840. 841. 842. 843. 844. 845. 846. 847. 848. 849. 850. 851. 852. 853. 854. 855. 856. 857. 858. 859. 860. 861. 862. 863. 864. 865. 866. 867. 868. 869. 870. 871. 872. 873. 874. 875. 876. 877. 878. 879. 880. 881. 882. 883. 884. 885. 886. 887. 888. 889. 890. 891. 892. 893. 894. 895. 896. 897. 898. 899. 900. 901. 902. 903. 904. 905. 906. 907. 908. 909. 910. 911. 912. 913. 914. 915. 916. 917. 918. 919. 920. 921. 922. 923. 924. 925. 926. 927. 928. 929. 930. 931. 932. 933. 934. 935. 936. 937. 938. 939. 940. 941. 942. 943. 944. 945. 946. 947. 948. 949. 950. 951. 952. 953. 954. 955. 956. 957. 958. 959. 960. 961. 962. 963. 964. 965. 966. 967. 968. 969. 970. 971. 972. 973. 974. 975. 976. 977. 978. 979. 980. 981. 982. 983. 984. 985. 986. 987. 988. 989. 990. 991. 992. 993. 994. 995. 996. 997. 998. 999. 1000.

Declarar a la Villa El Challoo como sitio histórico, cultural y turístico

Lo anunció Suárez  
Plantean expropiaciones del piedemonte para convertirlo en área natural protegida



gobierno propone crear una nueva área natural protegida en el piedemonte mendocino, lo cual necesitará expropiar terrenos en esa zona. Así lo anunció el gobernador Rodolfo Suárez...

DOCENTES EN LUCHA POR EL CUMPLIMIENTO DE LA LEY DE FINANCIAMIENTO UNIVERSITARIO

Los gigantes que se levantarán en Ciudad: más de 10 edificios ya están aprobados

Con 130.000 metros cuadrados de obras privadas en ejecución, Capital busca ser el motor del desarrollo urbano y económico provincial. "Es una ciudad que todavía tiene mucha capacidad de seguir densificando", afirman en el municipio.



DOCENTES EN LUCHA POR EL CUMPLIMIENTO DE LA LEY DE FINANCIAMIENTO UNIVERSITARIO

**Detalles sobre la "ciudad" de lujo que se construye en Mendoza: cuánto saldrá y cuándo estará lista**  
Se emplazarán en una extensión de más de 13.000 m<sup>2</sup> en pleno centro. Será construido en tres etapas y demandará una millonaria inversión.

**La Quinta sección crece hacia arriba: edificios de lujo y un cambio que llegó para quedarse**  
Aunque las casas grandes y con prestancia todavía predominan, la fisonomía de esta tradicional zona de la Ciudad se moderniza para albergar a mayor cantidad de personas.

**Turismo de lujo: crece el uso de helicópteros y jets privados**  
En Mendoza, los helicópteros privados son una rareza. Sin embargo, cada vez más turistas los piden para traslados a hoteles, vuelos en la montaña o paseos dignos de película. Precios y destinos de este particular segmento.

**El lujo es sustentabilidad: el paradigma de la nueva arquitectura**  
Si bien no todos los aspectos de la sustentabilidad están asociados con el lujo, sí se puede decir que hoy el lujo está estrechamente ligado a la sustentabilidad.

**DOCENTES EN LUCHA POR EL CUMPLIMIENTO DE LA LEY DE FINANCIAMIENTO UNIVERSITARIO**

- Preguntas para debatir...
- De acuerdo a lo recién examinado...
- ¿Cuánto les parece que se acerca o aleja de la "sostenibilidad" el modelo de "desarrollo territorial" implementado en Mendoza?
- Ese modelo, ¿qué paisaje/s produce?

**DOCENTES EN LUCHA POR EL CUMPLIMIENTO DE LA LEY DE FINANCIAMIENTO UNIVERSITARIO**

---

• **Bibliografía**

- Abraham, E. M., Roig, F., Salomón, M. (2005). Planificación y gestión del piedemonte al oeste de la ciudad de Mendoza. Un asunto pendiente. OIKOS-RED AMBIENTAL, Conflictos socio-ambientales y políticas públicas en la provincia de Mendoza, Mendoza; pp. 267–295.
- Abraham, E. M., Roig, F. A., & Salomón, Y. M. (2005). Planificación y gestión del piedemonte al oeste de la ciudad de Mendoza. Un asunto pendiente. Conflictos Socioambientales y Políticas Públicas en la Provincia de Mendoza, 267-295.
- Castillo, A. L., Correa, E. N., Cantón, M. A. (2015). Desarrollo urbano en el piedemonte. Comparación crítica de los esquemas urbanos actuales con la regulación vigente en Mendoza, Argentina. Avances en Energías Renovables y Medio Ambiente, 19:01.79-01.92.
- Castillo, A. L., Correa, E. N., & Cantón, M. A. DESARROLLO URBANO EN EL PIEDEMONTES. COMPARACIÓN CRÍTICA DE LOS ESQUEMAS URBANOS ACTUALES CON LA REGULACIÓN VIGENTE EN MENDOZA, ARGENTINA.
- Castillo, A. L., Correa, E., Cantón, M. A. (2016). Desarrollo urbano sostenible de áreas de piedemonte. El caso del Área Metropolitana de Mendoza. 1º ENCACS, Encuentro Nacional sobre Ciudad Arquitectura y Construcción Sustentable, La Plata, Argentina.
- Castillo, A. L., Correa, E.; Cantón, M. A. (2017) Regulación urbanística de áreas de piedemonte en ciudades latinoamericanas. Análisis crítico de la normativa internacional y el marco regulatorio de la ciudad de Mendoza, Argentina. ACE Arquitectura, Ciudad y Entorno; 12(35):39 – 70.
- Correa, E., Martínez, C., Lesino, G., de Rosa, C., Cantón, A. (2006). Impact of Urban Parks on the Climatic Pattern of Mendoza's Metropolitan Area, in Argentina. PLEA2006 - The 23rd Conference on Passive and Low Energy Architecture, Geneva, Switzerland, 6-8 September 2006.
- Dabul, N. (1987). El funcionamiento de producción y consumo del espacio de la periferia urbana. En caso de la ciudad de Mendoza. Revista de la Universidad de Mendoza, 6/7.
- D'Inca, M. V.; Berón, N (2013). Expansão urbana de cidades intermédias: modelos de desenvolvimento e legislação. Reflexão a partir do caso de "Gran Mendoza", na Argentina. Geo UERJ, 24(1):256-284.
- Farreras V. (2014). Valoración económica de los efectos de la presión antrópica sobre el piedemonte mendocino: Una aplicación de los experimentos de elección discreta. Revista de la Facultad de Ciencias Agrarias, 46(2): 113-133.
- Farreras, V., Lauro, C. (2016). Valoración económica de los efectos de la contaminación por vertido de residuos sólidos urbanos. El caso del aglomerado urbano del Gran Mendoza, Argentina - Gest. Ambient., 19(2): 211-227.
- Gray de Cerdán, N. A. (1979). El suburbio mendocino, su organización actual y sus perspectivas en una planificación. Revista Geográfica, 90: 157-181.
- Grünwaldt, E., Pedone, C. y Pesalaccia, M. F. (1994). Asentamientos humanos en la Cuenca del Arroyo Maure (Mendoza). Multequina, 3:157-165.

**DOCENTES EN LUCHA POR EL CUMPLIMIENTO DE LA LEY DE FINANCIAMIENTO UNIVERSITARIO**

- Gudiño, E., López, M., Valpreda, C., D'Inca, V., Villegas, B., Berón, N., Muñoz, L., Bizzotto, F. (2010). Amenazas naturales y antrópicas en zona oeste del Gran Mendoza. En Vich, A. y Gudiño, M. E. (Editores), Amenazas naturales de origen hídrico en el centro-oeste árido de Argentina. Diagnóstico y estrategias para su mitigación y control en el Gran San Juan y Gran Mendoza. ZETA Editores, Mendoza (233-273).
- Gudiño, M. E., López, M., Valpreda, C., D'Inca, V., Villegas, B., Berón, N., Muñoz L., Bizzotto, F. (2010). Expansión urbana hacia la zona oeste del Gran Mendoza. En Vich, A. y Gudiño, M. E. (Editores), Amenazas naturales de origen hídrico en el centro-oeste árido de Argentina. Diagnóstico y estrategias para su mitigación y control en el Gran San Juan y Gran Mendoza. ZETA Editores, Mendoza (211-231).
- López Rodríguez, M. (2008). Riesgo en el piedemonte del Gran Mendoza por avance urbano, Argentina. Tiempo y Espacio, 18(21): 47- 57.
- López Rodríguez, M. (2010). Tipologías urbanas presentes en el piedemonte. En Vich, A. y Gudiño, M. E. (Editores), Amenazas naturales de origen hídrico en el centro-oeste árido de Argentina. Diagnóstico y estrategias para su mitigación y control en el Gran San Juan y Gran Mendoza. ZETA Editores, Mendoza (275-289).
- Mesa A., de ROSA C. (2005) Estudio de los patrones de apropiación del suelo urbano por la expansión de las áreas residenciales. Análisis del Área Metropolitana de Mendoza. Avances en Energías Renovables y Medio Ambiente, 9: 05.91-05.96.
- Mesa A., Giusso C. (2014). La urbanización del Piedemonte Andino del Área Metropolitana de Mendoza, Argentina: vulnerabilidad y segmentación social como ejes del conflicto. Revista Iberoamericana de Urbanismo, 11: 63-77.
- Mesa, A., Giusso, C. (2014). Modelos de urbanización en tierras de alta vulnerabilidad ambiental: Análisis de la ocupación de la periferia del Área Metropolitana de Mendoza. Cuaderno Urbano, 16(16), 5-26.
- Mesa, A., Arboit, M., De Rosa, C. (2007) Energetic and Environmental Impacts of the Urban Sprawl on Productive Oasis Land around Cities in Arid Zones. The Case of Mendoza's Metropolitan Area, in Argentina. 6th Internacional Conference on Sustainable Energy Technologies, Chile.
- Mesa, A.; Arboit, M.; de Rosa, C. (2010). Solar obstruction assessment model for densely forested urban environments. Architectural Science Review, 53(2):224-237.
- Morgani, R. y Raffani, M. (2012) Mendoza y los orígenes de la ciudad Neoliberal. Tiempo y Espacio, (28): 55-75.
- Pulliafito S., Bochaca F., Allende D., Fernandez R. (2013). Green areas and microscale thermal comfort in arid environments: A case study in Mendoza, Argentina. Atmospheric and Climate Sciences, 3:372-384.
- Roig, F., Abraham, E. y M. González Loyarte (1989). Carta de Procesos Morfogénicos y Antrópicos del Piedemonte y de la Sierra de Uspallata, al W de la Ciudad de Mendoza. En Detección y Control de la Desertificación. Conferencias, Trabajos y Resultados del Curso Latinoamericano. Mendoza, UNEP-IADIZA.
- SÁENZ, A. (2002). La consolidación de asentamientos ilegales urbanos como expansión de la ciudad. Proceso de legalización de la tierra de un barrio periférico de la ciudad de Mendoza (Argentina). Territorios, (8), 113-126.

**DOCENTES EN LUCHA POR EL CUMPLIMIENTO DE LA LEY DE FINANCIAMIENTO UNIVERSITARIO**

Sedevich, Ana María, Becerra Caren y Diego Bombal (2013). Ordenamiento territorial versus “tendencias espontáneas”: el caso de la cuenca del Jarillal, ciudad de Mendoza, Argentina. PP. 369-395. En: Miguel Aguilar Robledo, Enrique Delgado López, Valente Vázquez Solís y Oscar Reyes Pérez (Editores) Ordenamiento territorial y participación social: problemas y posibilidades. México D.F.: Centro de Investigaciones en geografía Ambiental (CIGA), Campus Morelia de la UNAM.

Tacchini, F. (1994). Crecimiento hacia el Oeste. Urbanización del Pie de Monte. En Mendoza en el 2000. Centro Coordinador de Ediciones Académicas Facultad de Ciencias Agrarias, UNCuyo, Mendoza, Argentina.

#### Hábitat Natural

Grunwaldt E., Hernández J. y Vich A. (2010). La actividad pecuaria e influencia de la población urbana en las cuencas aledañas a la ciudad de Mendoza. En Amenazas naturales de origen hídrico en el centro-oeste árido de Argentina. Diagnóstico y estrategias para su mitigación y control en el Gran San Juan y Gran Mendoza, Mendoza, 2010 (193-210).

Grünwaldt, E., Pesalaccia, M. F. y Pedone, C. (1995). Relevamiento socioeconómico de los puestos de la Cuenca del Arroyo Maure, Mendoza, Argentina. Multequina 4: 37-45.

#### Hábitat Historia

CORTEGOSO, V., DURÁN, V. y O PELAGATTI...La cría y tráfico de ganado mayor como factores de cambio ambiental en la cordillera central y piedemonte oriental de Mendoza (siglos XVII a XX).

Prieto, M.R. Historia de lo uso de los recursos y de la ocupación del espacio en el piedemonte de Mendoza. 139-153. En Roig et al. Detección y Control de la Desertificación. IADIZA 1989.

MR Prieto Relación entre clima, condiciones ambientales y asentamientos humanos en la provincia de Mendoza en los siglos XVI, XVII y XVIII - Revista de Historia de América, 1985

MONTANA, Elma et al. Los espacios invisibles: Subordinación, marginalidad y exclusión de los territorios no irrigados en las tierras secas de Mendoza, Argentina. Región y sociedad [online]. 2005, vol.17, n.32 [citado 2020-05-07], pp.03-32. Disponible en: <[http://www.scielo.org.mx/scielo.php?script=sci\\_arttext&pid=S1870-39252005000100001&lng=es&nrm=iso](http://www.scielo.org.mx/scielo.php?script=sci_arttext&pid=S1870-39252005000100001&lng=es&nrm=iso)>. ISSN 1870-3925.

**DOCENTES EN LUCHA POR EL CUMPLIMIENTO DE LA LEY DE FINANCIAMIENTO UNIVERSITARIO**